

**CENTRO DE ATENCIÓN CESI INFONAVIT
CAMPECHE**
**Lote 14-A, Av. Miguel Aleman, San Francisco de Campeche,
Campeche**

**PROYECTO EJECUTIVO
INSTALACIÓN SANITARIA**

- NOTAS
- LA UBICACION DEL COLECTOR MARGINAL SE TENDRA QUE CONFIRMAR DE ACUERDO A LA FACTIBILIDAD.
 - TODAS LAS INSTALACIONES DE DRENAJE DE AGUAS NEGRAS, DEBERAN SOMETERSE A UNA PRUEBA HIDROSTATICA DE 10 m.c.a. (1 kg/cm²) DURANTE UN TIEMPO MINIMO DE 2 HORAS, ADEMÁS DE QUE DICHA PRUEBA SE REALIZARA POR SECCIONES Y ANTES DE TERMINARSE MUROS Y PISOS, PERO ASEGURANDO LA CORRECTA UNION DE TODAS LAS CONEXIONES DE ACUERDO A LA NORMA: NOM-001-COAGUA-2009.
 - LAS PUNTAS DE LA TUBERÍA INSTALADA DEBERÁN SER TAPADAS PROVISIONALMENTE, PARA EVITAR LA ENTRADA DE BASURA.
 - ANTES DE COLOCAR LOS ELEMENTOS ESTRUCTURALES DE CONCRETO: MUROS, TRABES Y LOSAS, DEBERÁ DE PREVENIRSE LA PREPARACION PARA PASOS DE TUBERÍA DEJANDO UNA CAMISA DE TUBERÍA DE PVC, DE UN DIÁMETRO MAYOR AL DIÁMETRO DEL PROYECTO, DEBIENDOSE RESPETAR DIÁMETROS, POSICIÓN EN PLANTA Y ELEVACION.
 - CUALQUIER INTERFERENCIA QUE SE TENGA CON LA INSTALACION PROYECTADA, CON LAS OTRAS INSTALACIONES DEBERÁ DE RESOLVERSE CON LA COORDINACION Y APROBACION DE LA SUPERVISION PARA SU CORRECTA Y ADECUADA COLOCACION POR PARTE DEL CONTRATISTA.

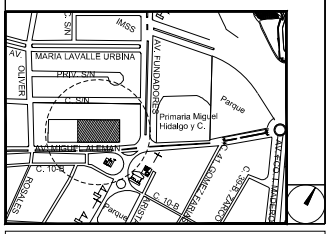

**DRENAJE SANITARIO
ISOMETRICO GENERAL**

NUMERO DEL PLANO:
CA-E-PL-HS-004 0 B

FECHA: 00-00-00 ACOTACION: MTS S/ESC

UBICACION DEL ARCHIVO:

SIMBOLOGIA

◻ CODO 90°	◻ CODO 90° SALIDA LAT.
◻ CODO 45°	◻ YEE SENCILLA
◻ YEE REDUCCION	◻ TAPON REGISTRO
◻ COLADERA	◻ TUBERIA
◻ DIRECCION DE FLUJO	◻ LINEA DE CENTRO
◻ TUBERIA DE VENTILACION	◻ TAPA REGISTRO
◻ REGISTRO	◻ POZO DE VISITA

NOMENCLATURA

B.A.N. - BAJANTE DE AGUAS NEGRAS
T.R. - TAPON REGISTRO
Ø - DIÁMETRO
O - SUBE TUBERIA DE VENTILACION
T.V.A. - TUBERIA DE VENTILACION A AZOTEA

XXX-XX-XXX
DIÁMETRO DE EN MILIMETROS.
PENDIENTE EN MILESIMAS.
LONGITUD EN METROS.

XXXXX
DIÁMETRO DE EN MILIMETROS.
LONGITUD EN METROS.

EQUIVALENCIAS (PENDIENTES)

5	0.5%
10	1.0%
20	2.0%

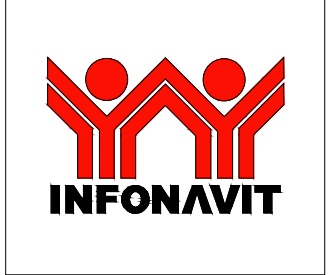

USO ESPECIFICO DEL PREDIO:

TIPO DE TRAMITE:

DATOS DEL PROPIETARIO		DATOS GENERALES	
NOMBRE: No.:		DATOS DEL PREDIO	
CALLE:		CLAVE CATASTRAL:	USO
COLONIA:		CONDominio:	HABITACIONAL <input type="checkbox"/>
DELEGACION:		AREA: M2:	UNIFAMILIAR <input type="checkbox"/>
TELEFONO:		LOTES:	PLURIFAMILIAR (CONDOMINIO) <input type="checkbox"/>
FIRMA:		FONDO: m	COMERCIAL <input type="checkbox"/>
DATOS DEL D.R.O		No OFICIAL: <input type="checkbox"/>	
NOMBRE: xx		SERVICIOS <input type="checkbox"/>	
CEDULA PROFESIONAL: XX		INDUSTRIAL <input type="checkbox"/>	
DIRECCION: xx			
DELEGACION: xx			
TELEFONO: xx			
FIRMA:		NORMATIVIDAD	
CALCULISTA MECANICO		CONCEPTO	
NOMBRE: GERARDO MIGUEL JURADO DOMINGUEZ		ALTA MAXIMA PERMITIDA	NORMA
CEDULA PROFESIONAL: 6148259		COEFICIENTE DE OCUPACION DEL SUELO	PROYECTO
DIRECCION: Rio Amazonas 36, Piso 1, Col. Cuauhtémoc.		COEFICIENTE DE UTILIZACION DEL SUELO	DIF.
DELEGACION: Cuauhtémoc, Ciudad de Mexico		COEFICIENTE DE ABSORCIÓN DEL SUELO	
TELEFONO MOVIL: (044) 95 - 39 - 29 - 91		PORCENTAJE DEL AREA LIBRE	
FIRMA:		RESTRICCION AL FRENTE	
DATOS DEL D.R.O		CAJONES DE ESTACIONAMIENTO	
NOMBRE: ..		RESTRICCIONES DIC. USO DE SUELO	
CEDULA PROFESIONAL: ..			
DIRECCION: COL.			
DELEGACION:			
TELEFONO:			
FIRMA:			

**RIVERO BORRELL - GUTIERREZ
ARQUITECTOS ingenor**

DATOS DE LA CONSTRUCCION		SELO
CONCEPTO	A. CONSTRUIDA OBRAS NUEVAS REGULACIONES LICENCIA ANTERIOR	
BOTANO		<p align="center">SELO</p> <p>ESCALA: S/ESC</p> <p>COTAS: METROS</p> <p>CLAVE: HS-04 B</p> <p>Este plano sustituye a los anteriores</p> <p>REVISIÓN - 00 16 marzo 2018</p>
PLANTA BAJA		
1er NIVEL		
MEZZANINE		
2do. NIVEL		
3er NIVEL		
VOLADOS		
ESTACIONAMIENTO		
OTROS		
TOTAL DE M ²		
BARDEDO ML		
ALINEAMIENTO ML		
DEMOLICION		

PLANO APTO PARA CONSTRUCCION

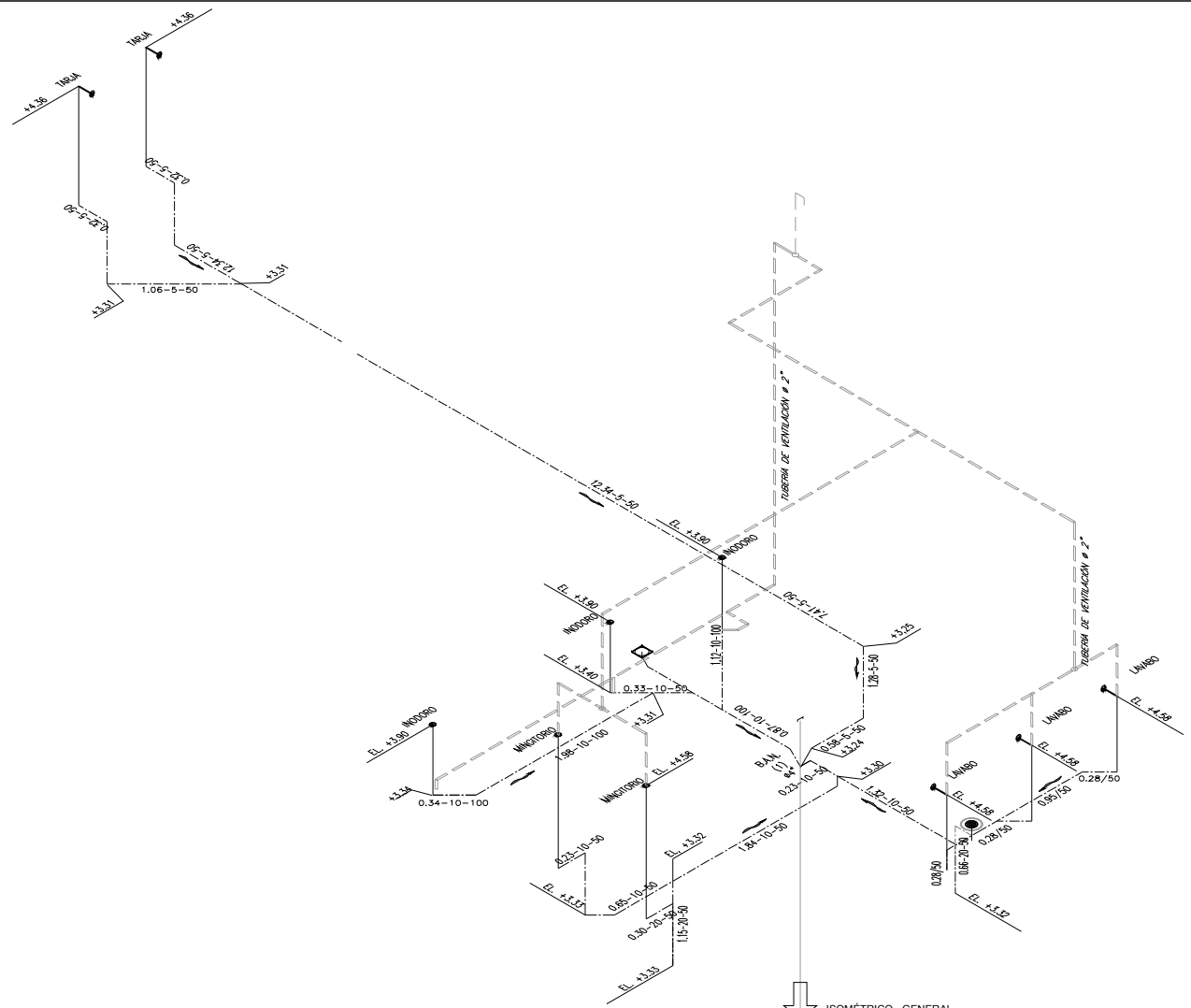

ISOMETRICO - SECCION A
DISTRIBUCION - DRENAJE SANITARIO
(PLANTA NIVEL +3.90)
S/ESC.

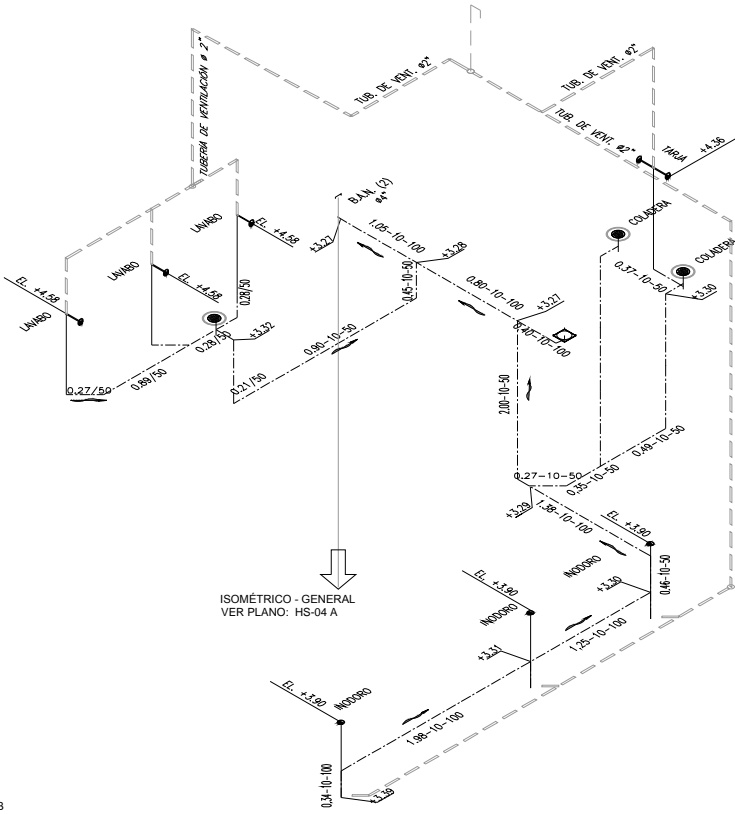

ISOMETRICO - GENERAL
VER PLANO: HS-04 A

ISOMETRICO - SECCION B
DISTRIBUCION - DRENAJE SANITARIO
(PLANTA NIVEL +3.90)
S/ESC.