

CROQUIS DE LOCALIZACIÓN

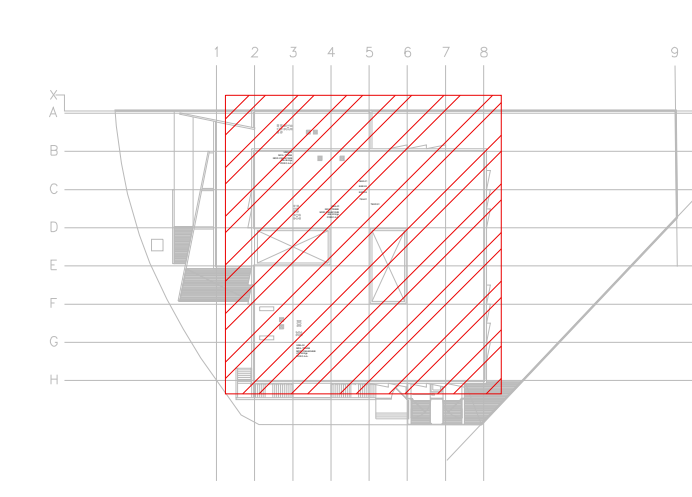

**CENTRO DE SERVICIO INFONAVIT  
CESI / DELEGACIÓN / COLIMA**

**20 DE NOVIEMBRE 695 ESQ. CON SIMÓN BOLÍVAR  
MZN 78 LT 16, COL. SAN PABLO, COLIMA, COLIMA**

**PROYECTO EJECUTIVO  
AIRE ACONDICIONADO**

**PLANOS:  
DISTRIBUCIÓN DE BASES DE EQUIPOS**



**NOTAS:**

1. LAS BASES DE LOS EQUIPOS SERÁN A BASE DE UNA PLANCHA CORRIDA DE CONCRETO ARMADO DE 20 CMS DE ESPESOR COMO MÍNIMO, DE 250 Kg/m<sup>2</sup>. LAS CUALES SE COORDINARÁN CON ESTRUCTURA Y ARQUITECTURA, PARA REVISIÓN Y UBICACIÓN FINAL.
2. LAS COTAS RIGEN AL DIBUJO.
3. TODAS LAS DIMENSIONES DEBERÁN SER VERIFICADAS EN SITO.
4. ES OBLIGACIÓN DEL CONTRATISTA DEL SISTEMA DE AIRE ACONDICIONADO, VERIFICAR TODAS LAS DIMENSIONES Y CONDICIONES MOSTRADAS EN LOS PLANOS, NOTIFICANDO A LA COORDINADORA DE OBRA CUALQUIER DISCREPANCIA Y/O CONFLICTO RELACIONADO CON EL PROYECTO. EL TRABAJO EN EL ÁREA DEL PROBLEMA SERÁ SUSPENDIDO HASTA SER APROBADO POR LA COORDINADORA DE OBRA.
5. TODAS LAS DIMENSIONES PARA NIVELES ARQUITECTÓNICOS DEBERÁN DE SER VERIFICADAS POR EL INGENIERO ESTRUCTURISTA.
6. PARA DIMENSIONES ESTRUCTURALES VERIFICAR CON INGENIERIA CIVIL.
7. ELEMENTOS COMO BASES DE EQUIPOS, SOPORTES DE TUBERÍAS DE AGUA REFRIGERADA, ASÍ COMO SUS ELEMENTOS DE FIJACIÓN A MUROS Y LOSAS, SERÁN VERIFICADAS POR LA PARTE ESTRUCTURAL, APROBANDO DICHS ELEMENTOS.
8. CUALQUIER ELEMENTO DE SOPORTERÍA, BASES, ANCLAJES, SERÁN CON TRATAMIENTO PARA SOPORTAR AMBIENTE SALINO.
9. LAS BASES DE LAS UNIDADES CONDENSADORAS ESTARÁN PINTADAS EN NEGRO, CON PINTURA RESISTENTE A AMBIENTE SALINO.
10. LAS BASES DE LAS UNIDADES MANEJADORAS, UNIDADES PAQUETE, ESTARÁN A 0.80 cms, s.n.l., CON ANCLAJES ANTITORMENTA.
11. LAS BASES DE LOS VENTILADORES TIPO HONGO, ESTARÁN INSTALADOS A 0.60 cms, s.n.l., CON ANCLAJES ANTITORMENTA.

NÚMERO DEL PLANO:	CO-E-PL-AA-005-01
FECHA:	00-00-00
ACOTACIÓN:	MTS
ESCALA:	1:125
UBICACIÓN DEL ARCHIVO:	



**USO ESPECÍFICO  
DEL PREDIO:**

**TIPO DE TRÁMITE:**

**DATOS DEL PROPIETARIO**

NOMBRE: INFONAVIT, COLIMA  
CALLE: Venustiano Carranza No. 1360  
COLONIA: Santa Bárbara  
DELEGACIÓN: Colima, Colima  
TELÉFONO:

**DATOS DEL D.R.O**

NOMBRE: ARG. ANGEL CUSTODIO MENDOZA GARCIA  
CÉDULA PROFESIONAL: 2984121 D.R.O. No. 05-07-RF  
DIRECCIÓN: Rosa Morada 60, Col. Villas de las Tunas  
DELEGACIÓN: Villa de Álvarez, Colima  
TELÉFONO: (044) 312 311 9401

**CORRESPBLE. EN INSTALACIONES**

NOMBRE: ING. DANIEL ARNOLDO LICON CISNEROS  
CI No. CI-02-18-RF  
DIRECCIÓN:  
DELEGACIÓN:  
TELÉFONO:

**FIRMA:**

**FIRMA:**

**FIRMA:**

**FIRMA:**

**FIRMA:**

**FIRMA:**

**FIRMA:**

**FIRMA:**

**FIRMA:**

**FIRMA:**

**FIRMA:**

**FIRMA:**

**FIRMA:**

**FIRMA:**

**FIRMA:**

**FIRMA:**

**FIRMA:**

**FIRMA:**

**FIRMA:**

**FIRMA:**

**FIRMA:**

**FIRMA:**

**FIRMA:**

**FIRMA:**

**FIRMA:**

**FIRMA:**

**FIRMA:**

**DATOS DEL PREDIO**

CLAVE CATASTRAL: 02-01-09-078-016-00  
ÁREA: 3500.00 M<sup>2</sup>  
LOTE: 16  
MEDIDA DEL FRENTE: 52.65m FONDO: 18.94m

DIRECCIÓN:  
CALLE: 20 de Noviembre No OFICIAL: 695  
ENTRE LA CALLE: Simón Bolívar Y LA CALLE: Aniceto Castellanos  
COLONIA: San Pablo  
DELEGACIÓN: Colima, Colima  
DICTAMEN DE USO DE SUELO  
No. DE FOLIO:

**NORMATIVIDAD**

**CONCEPTO**

CONCEPTO	NORMA	PROYECTO	DEF.
ALTIMETRIA PERMITIDA			
COEFICIENTE DE OCUPACION DEL SUELO			
COEFICIENTE DE UTILIZACIÓN DEL SUELO			
COEFICIENTE DE ABSORCIÓN DEL SUELO			
PORCENTAJE DEL ÁREA LIBRE			
RESTRICCIÓN AL FRENTE			
CAJONES DE ESTACIONAMIENTO			
RESTRICCIÓNES DIC. USO DE SUELO			

**FIRMA:**

**FIRMA:**

**FIRMA:**

**FIRMA:**

**FIRMA:**

**FIRMA:**

**FIRMA:**

**FIRMA:**

**FIRMA:**

**FIRMA:**

**FIRMA:**

**FIRMA:**

**FIRMA:**

**FIRMA:**

**FIRMA:**

**FIRMA:**

**FIRMA:**

**FIRMA:**

**FIRMA:**

**FIRMA:**

**FIRMA:**

**FIRMA:**

**FIRMA:**

**FIRMA:**

**FIRMA:**

PLANO APTO PARA CONSTRUCCIÓN

DISTRIBUCIÓN DE TUBERÍAS DE AGUA REFRIGERADA  
PLANTA AZOTEA N.L.A.L. +8.10m  
ESC. 1:125

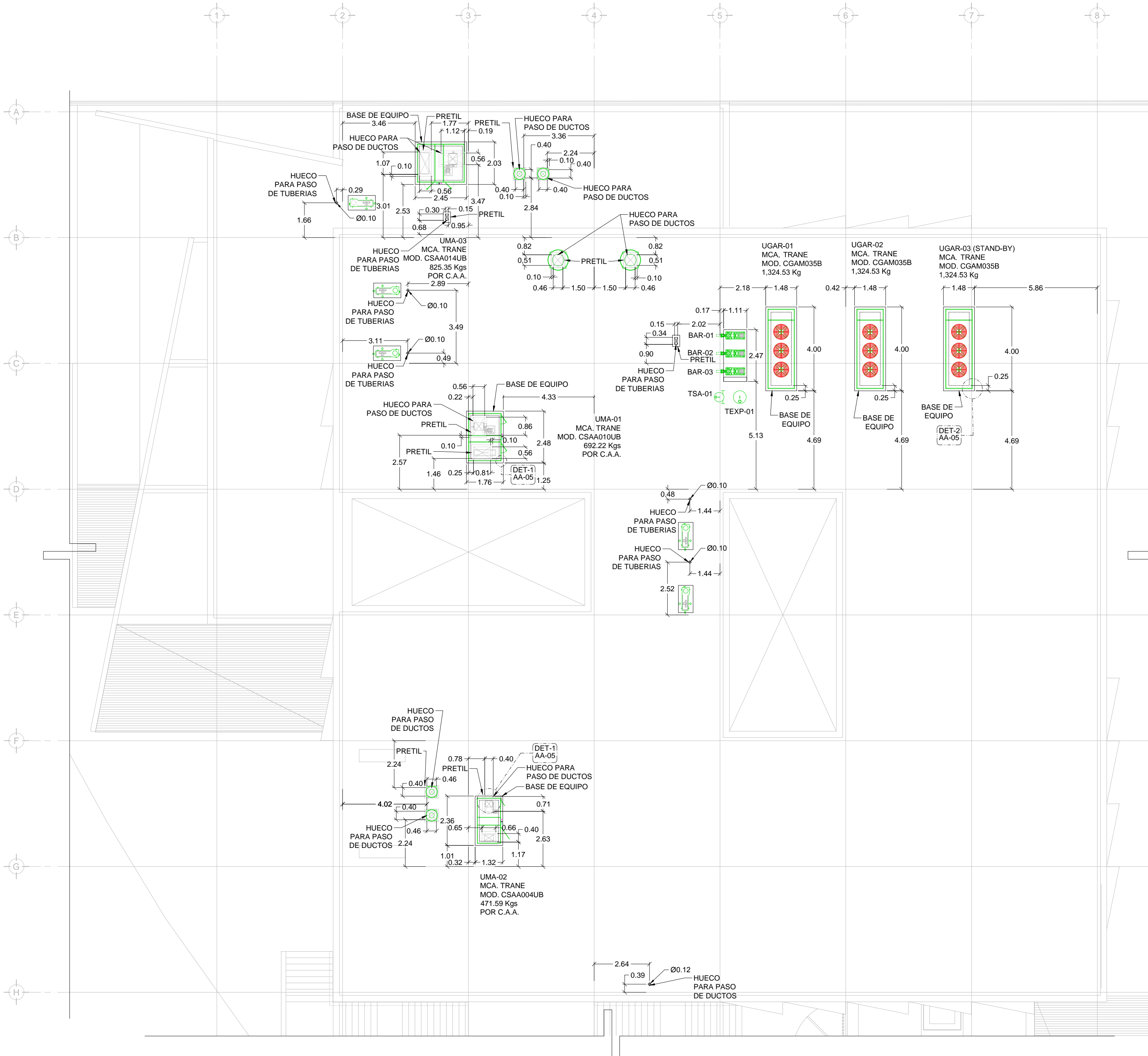

**SIMBOLOGIA**

	UGAR-XX	UNIDAD GENERADORA DE AGUA REFRIGERADA
	UMA-XX	UNIDAD MANEJADORA DE AIRE
	BAR-XX	BOMBA DE AGUA REFRIGERADA
	UC-XX	UNIDAD CONDENSADORA HORIZONTAL
	TEXP-01	TANQUE DE EXPANSION DE MEMBRANA
	TSA-01	TANQUE SEPARADOR DE AIRE
	VE-XX	VENTILADOR DE EXTRACCION TIPO HONGO
		BASES DE EQUIPOS
	C.A.A.	CONTRATISTA AIRE ACONDICIONADO
	C.E.	CONTRATISTA ELECTRICO
	C.C.	CONTRATISTA DE CONTROL
	C.H.	CONTRATISTA HIDRAULICO

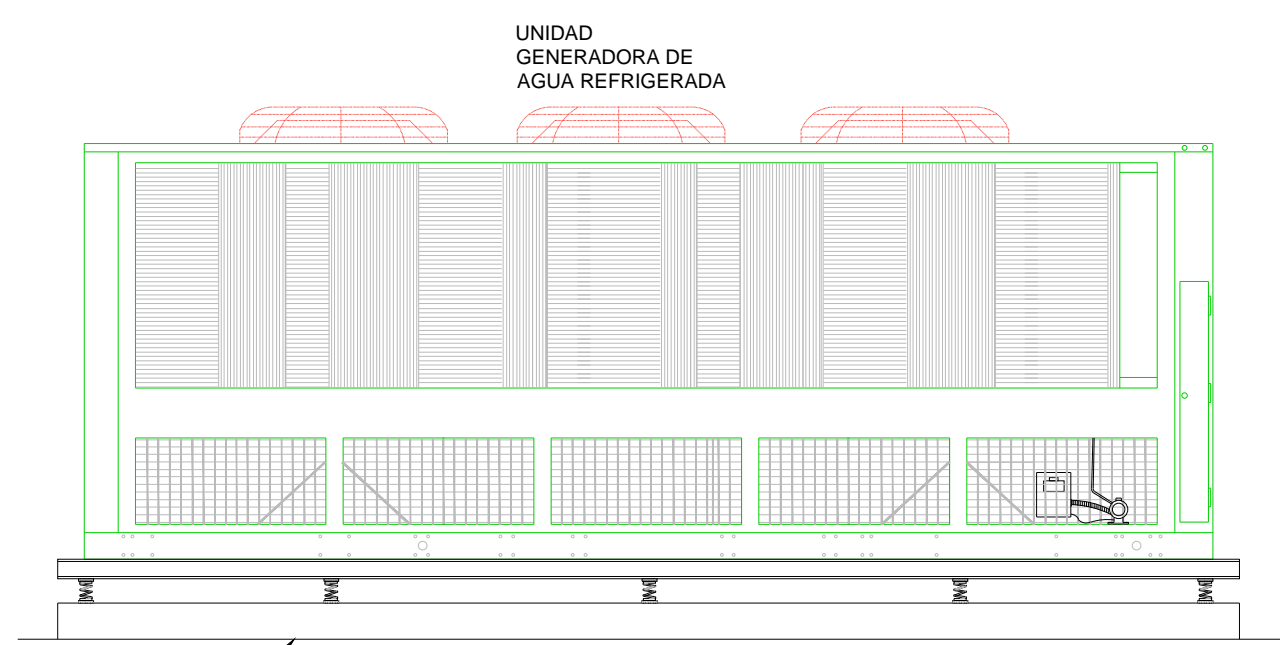

UNIDAD MANEJADORA DE AIRE PARA EXTERIOR  
UNIDAD GENERADORA DE AGUA REFRIGERADA ENFRIADA POR AIRE  
ESC. 5/8

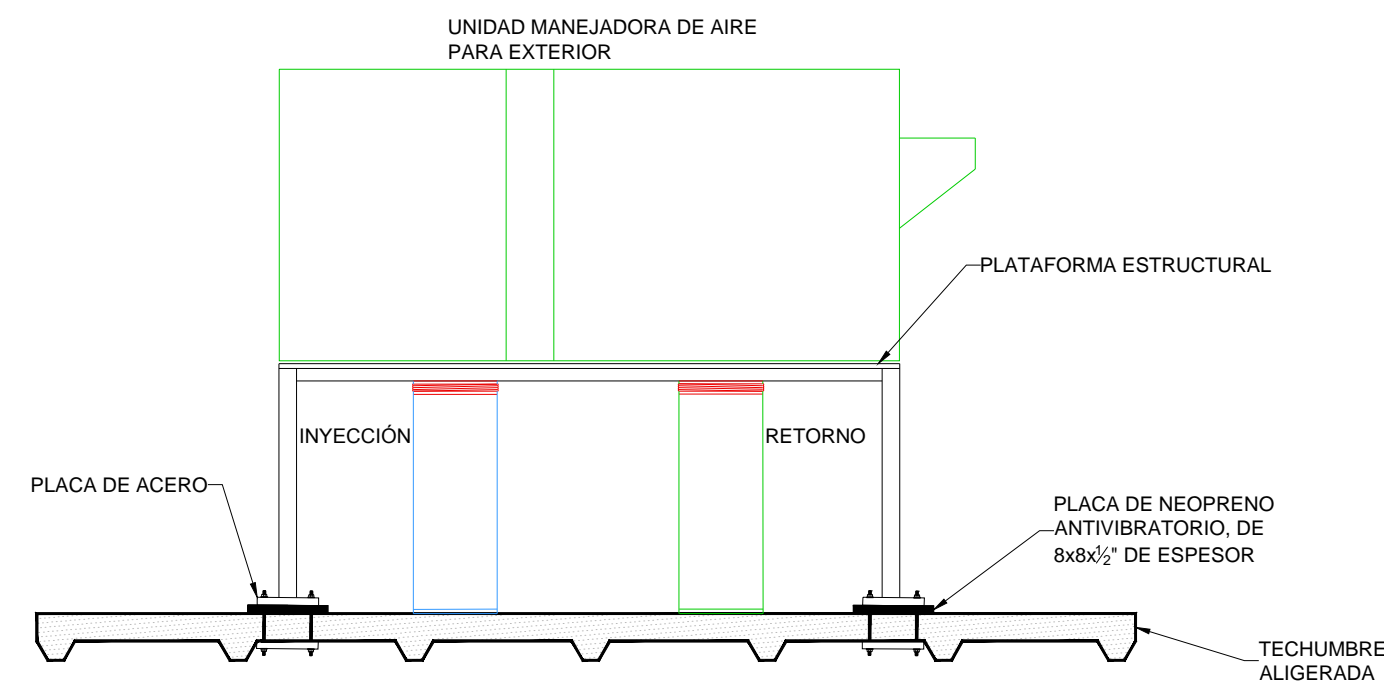

DETALLE DE BASE DE UNIDAD MANEJADORA DE AIRE PARA EXTERIOR  
ESC. 5/8

NOTA:  
LAS BASES, ANCLAJES, UBICACION FINAL DE LA UNIDAD, SERA PROPUESTA Y REVISADA POR LA PARTE ESTRUCTURAL Y APROBADA POR EL CLIENTE FINAL Y EL DISEÑADOR DE AIRE ACONDICIONADO

AIRE ACONDICIONADO  
DISTRIBUCIÓN DE BASES DE EQUIPOS  
1:125 0.00 1.00 2.00 3.00 4.00 5.00 6.00 7.00 8.00 9.00 10.00

**RIVERO BORRELL - GUTIERREZ ingenieros ARQUITECTOS**

**DATOS DE LA CONSTRUCCION**

CONCEPTO	A. CONSTRUIDA		REGULACIONES	LICENCIA ANTERIOR	
	No. LIC.	FECHA		No. LIC.	FECHA
SOTANO					
PLANTA BAJA					
1er NIVEL					
MEZZANINE					
2do. NIVEL					
3er NIVEL					
VOLADOS					
ESTACIONAMIENTO					
OTROS					
TOTAL DE M <sup>2</sup>					
BARRIDO ML					
ALINEAMIENTO ML					
DEMOLICION					

ESCALA: 1:125

COTAS: METROS

CLAVE: AA-05

Este plano sustituye a los anteriores

**REVISIÓN - 01 12 sept 2018**

**SELO**