

TOPOLOGÍA ESQUEMÁTICA DE LA RED DE DATOS
ESC: S/E

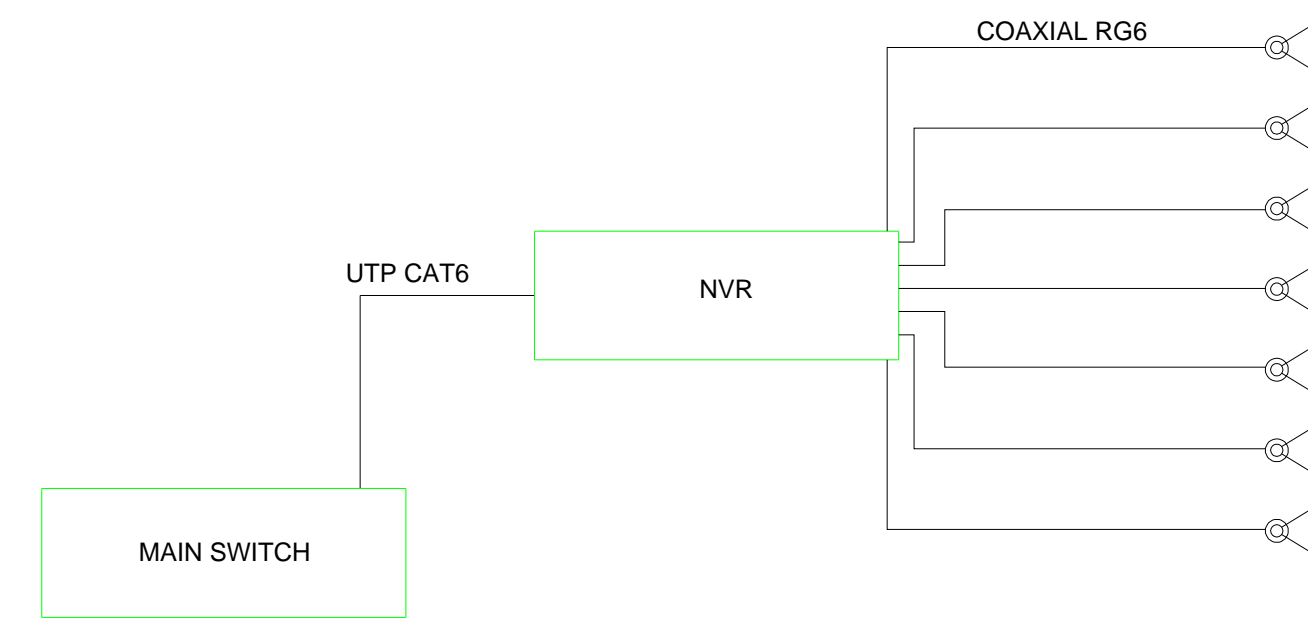

TOPOLOGÍA ESQUEMÁTICA DE LA RED DE CCTV
ESC: S/E

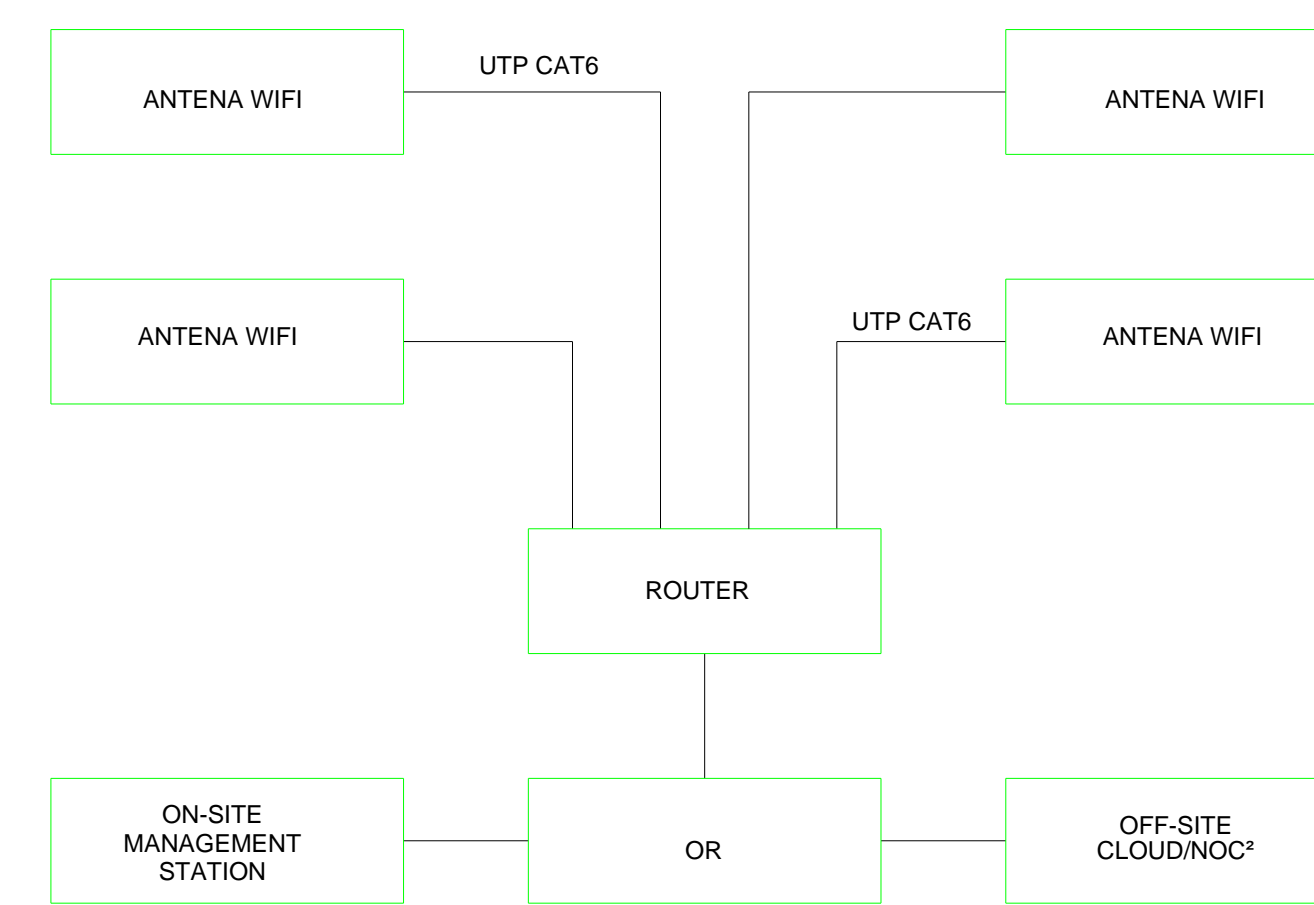

TOPOLOGÍA ESQUEMÁTICA DE LA RED DE WIFI
ESC: S/E

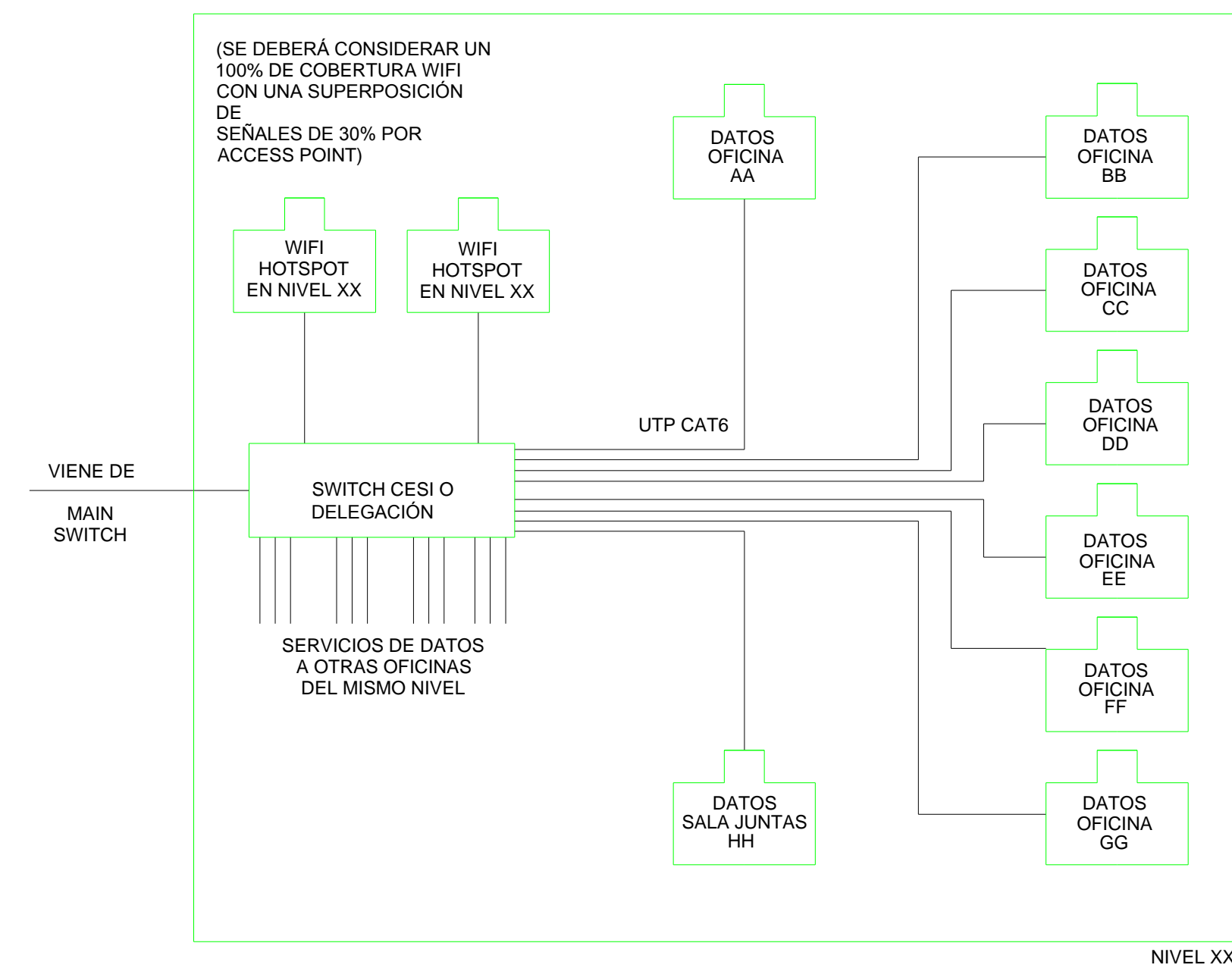

TOPOLOGÍA ESQUEMÁTICA DE LA RED DE DATOS (CABLEADA)
ESC: S/E

SIMBOLOGÍA	
	CABLE ETHERNET CAT 6 UTP
	CABLE COAXIAL 80 OHMS RG6
	CABLE FIBRA ÓPTICA MULTIMODO 50/125 MICRONES OM2
	CABLE FIBRA ÓPTICA MONOMODO

NOTAS CCTV:

1. LAS RUTAS Y LA DISTRIBUCIÓN DE CCTV SE TOMAN EN CUENTA PARA DISPONER DE UNA SALIDA POR CADA CÁMARA DE CCTV.
2. DEBERÁ TOMARSE EN CUENTA QUE LA POSICIÓN EXACTA DE LAS SALIDAS ESTÁN DETERMINADAS EN PLANO DESDE LA ETAPA DE DISEÑO, SIN EMBARGO, EN CASO DE SER OBSTRUIDAS POR LA UBICACIÓN DEFINITIVA DEL MOBILIARIO Y/O EQUIPOS Y PODRÁN SER MODIFICADAS DIRECTAMENTE EN OBRA NO SIN ANTES HABER SIDO AUTORIZADAS POR LA SUPERVISIÓN DEL PROYECTO.
3. SE CONSIDERARÁ COMO SALIDA DE CCTV A UN CONECTOR COAXIAL RG6.
4. TODAS LAS RUTAS DE CHAROLA DEBERÁN ESTAR FIRMEMENTE FIJADAS A LOSA DE TECHO O MURO, YA HAN SIDO INTEGRADAS CON OTRAS INSTALACIONES EN LA ETAPA DE DISEÑO, SIN EMBARGO PODRÁN SER MODIFICADAS EN CAMPO PARA PERMITIR EL PASO DE INSTALACIONES PRIORITARIAS O EXISTENTES, DEBIENDO SER ACEPTADAS DICHAS MODIFICACIONES POR LA SUPERVISIÓN DEL PROYECTO.
5. NO SE PERMITE REALIZAR CORTES A LOS CONDUCTORES DE CABLE RG6 A LO LARGO DE SU TRAYECTORIA, ESTOS DEBEN SER DE UNA SOLA PIEZA DESDE EL PUNTO DE CONEXIÓN HASTA LA SALIDA A DISPOSITIVO.
6. LA SEPARACIÓN DE SOPORTES DE CHAROLA SERA DE 2 METROS O EN CAMBIOS DE DIRECCIÓN.
7. LA SEPARACIÓN ENTRE CHAROLAS DE ELECTRICIDAD Y VOZ & DATOS SERÁ MÍNIMA DE 15 CM.
8. SE CONSIDERA ALIMENTACIÓN ELÉCTRICA CON CIRCUITOS REGULADOS PROVENIENTES DEL UPS PARA CÁMARAS DE CCTV (VER PLANOS ELÉCTRICOS).
9. EL INSTALADOR DEL SISTEMA DEBERÁ VELAR POR EL ÓPTIMO FUNCIONAMIENTO DE ESTE, REALIZANDO LAS PRUEBAS DE CONECTIVIDAD, VISIBILIDAD Y FUNCIONAMIENTO HASTA QUEDAR A ENTERA SATISFACCIÓN DE LA SUPERVISIÓN DE LA OBRA.
10. LA INSTALACIÓN INCLUYE EL LICENCIAMIENTO, INSTALACIÓN Y CONFIGURACIÓN DEL SOFTWARE NECESARIO PARA LA IMPLEMENTACIÓN DE LOS EQUIPOS DESCRITOS EN PLANOS.
11. SE CONSIDERA UNA SOLA CAMA DE CHAROLA TIPO MALLA 12" SUMINISTRADA E INSTALADA POR EL PROVEEDOR DE VOZ Y DATOS (Y/O CABLEADO ESTRUCTURADO) Y SERÁ UTILIZADA POR LAS INSTALACIONES ESPECIALES (AUDIO, CATV, CCTV, CONTROL Y VOZ & DATOS) QUE LA CONSIDERARÁN COMO EXISTENTE.

NOTAS WIFI:

1. LAS RUTAS Y LA DISTRIBUCIÓN DE SALIDAS PARA VOZ Y DATOS SE TOMAN EN CUENTA PARA DISPONER DE UNA SALIDA POR ANTENA WIFI (HOTSPOT).
2. DEBERÁ TOMARSE EN CUENTA QUE LA POSICIÓN EXACTA DE LAS SALIDAS ESTÁN DETERMINADAS EN PLANO DESDE LA ETAPA DE DISEÑO, SIN EMBARGO, EN CASO DE SER OBSTRUIDAS POR LA UBICACIÓN DEFINITIVA DEL MOBILIARIO Y/O EQUIPOS Y PODRÁN SER MODIFICADAS DIRECTAMENTE EN OBRA NO SIN ANTES HABER SIDO AUTORIZADAS POR LA SUPERVISIÓN DEL PROYECTO.
3. SE CONSIDERARÁ COMO SALIDA DE DATOS A UN CONECTOR RJ45.
4. LA ORIENTACIÓN DE LAS SALIDAS DE VOZ Y DATOS OCULTAS EN PLAFÓN DEBERÁ SER PERPENDICULAR AL PISO, ESTANDO FIRMEMENTE FIJADAS LAS SALIDAS.
5. TODAS LAS RUTAS DE CHAROLA DEBERÁN ESTAR FIRMEMENTE FIJADAS A LOSA DE TECHO O MURO, YA HAN SIDO INTEGRADAS CON OTRAS INSTALACIONES EN LA ETAPA DE DISEÑO, SIN EMBARGO PODRÁN SER MODIFICADAS EN CAMPO PARA PERMITIR EL PASO DE INSTALACIONES PRIORITARIAS O EXISTENTES, DEBIENDO SER ACEPTADAS DICHAS MODIFICACIONES POR LA SUPERVISIÓN DEL PROYECTO.
6. NO SE PERMITE REALIZAR CORTES A LOS CONDUCTORES DE CABLE UTP A LO LARGO DE SU TRAYECTORIA, ESTOS DEBEN SER DE UNA SOLA PIEZA DESDE EL PUNTO DE CONEXIÓN HASTA LA SALIDA A DISPOSITIVO.
7. LA SEPARACIÓN DE SOPORTES DE CHAROLA SERA DE 2 METROS O EN CAMBIOS DE DIRECCIÓN.
8. LA SEPARACIÓN ENTRE CHAROLAS DE ELECTRICIDAD Y VOZ & DATOS SERÁ MÍNIMA DE 15 CM.
9. SE CONSIDERA UNA RED WIFI TRANSPARENTE PARA TODAS LAS ÁREAS DE LA EDIFICACIÓN CON UN 100% DE COBERTURA Y UN 30% DE SUPERPOSICIÓN EN LAS COBERTURAS NOMINALES DE LOS ACCESS POINTS.
10. SE CONSIDERA ALIMENTACIÓN POE PARA ACCESS POINTS DE WIFI.
11. EL INSTALADOR DEL SISTEMA DEBERÁ VELAR POR EL ÓPTIMO FUNCIONAMIENTO DE ESTE, REALIZANDO LAS PRUEBAS DE VELOCIDAD Y COBERTURA PARA CUMPLIR CON ESTÁNDARES ANSITIA/IEA 568B Y 568B PARA CATEGORÍA 6 HASTA QUEDAR A ENTERA SATISFACCIÓN DE LA SUPERVISIÓN DE LA OBRA.
12. LA INSTALACIÓN INCLUYE EL LICENCIAMIENTO, INSTALACIÓN Y CONFIGURACIÓN DEL SOFTWARE NECESARIO PARA LA IMPLEMENTACIÓN DE LOS EQUIPOS DESCRITOS EN PLANOS.
13. SE CONSIDERA UNA SOLA CAMA DE CHAROLA TIPO MALLA 12" SUMINISTRADA E INSTALADA POR EL PROVEEDOR DE VOZ Y DATOS (Y/O CABLEADO ESTRUCTURADO) Y SERÁ UTILIZADA POR LAS INSTALACIONES ESPECIALES (AUDIO, CATV, CCTV, CONTROL Y VOZ & DATOS) QUE LA CONSIDERARÁN COMO EXISTENTE.

CENTRO DE SERVICIO INFONAVIT

CESI / DELEGACIÓN / COLIMA

**PROLONGACIÓN 20 DE NOVIEMBRE S/N ESQ. CON SIMÓN BOLIVAR
MZN 78 LT 15, COL. SAN PABLO, COLIMA, COLIMA**

**PROYECTO EJECUTIVO
INSTALACIÓN ESPECIALES**

PLANOS:
DIAGRAMA DE INSTALACIONES ESPECIALES

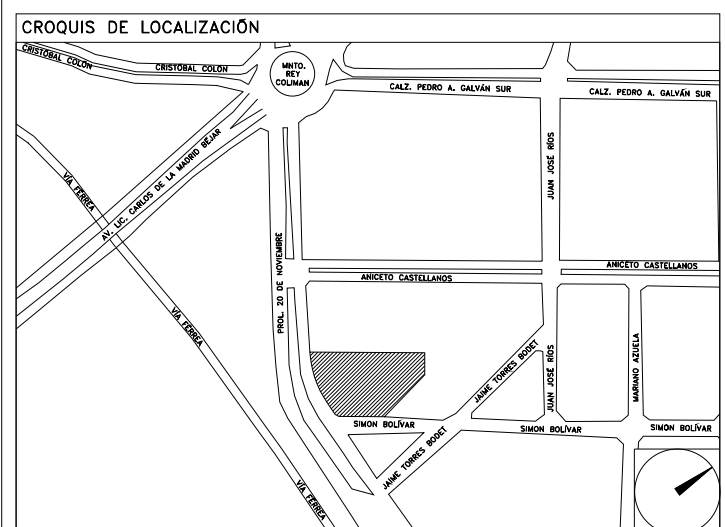

NÚMERO DEL PLANO:
CO-E-PL-ES-01-00

FECHA:
00-00-00

ACOTACIÓN:
MTS

ESCALA:
S/E

UBICACIÓN DEL ARCHIVO:



**USO ESPECÍFICO
DEL PREDIO:**

TIPO DE TRÁMITE:

DATOS DEL PROPIETARIO

NOMBRE: No.:
CALLE:
COLONIA:
DELEGACIÓN:
TELÉFONO:
FIRMA:

DATOS DEL D.R.O

NOMBRE:
CÉDULA PROFESIONAL:
DIRECCIÓN:
DELEGACIÓN:
TELÉFONO:
FIRMA:

RESPONSABLE DE INSTALACIÓN

NOMBRE: GUSTAVO ALONSO MELCHOR CASTILLO
CÉDULA PROFESIONAL: 5009975
DIRECCIÓN: Río Amacozac 30 Piso 1, Col. Cuauhtémoc.
DELEGACIÓN: Cuauhtémoc, Ciudad de México.
TELÉFONO: (044) 55-37-06-39-94
FIRMA:

DATOS GENERALES

DATOS DEL PREDIO		USO
CLAVE CATASTRAL:		<input type="checkbox"/> HABITACIONAL
ÁREA: M2.		<input type="checkbox"/> UNIFAMILIAR
LOTE:		<input type="checkbox"/> PLURIFAMILIAR (CONDOMINIO)
MEDIDA DEL FRENTE: FONDO: m		<input type="checkbox"/> COMERCIAL
DIRECCIÓN:	No OFICIAL:	<input type="checkbox"/> SERVICIOS
CALLE:		<input type="checkbox"/> INDUSTRIAL
Y LA CALLE:		
COLONIA:		
DELEGACIÓN:		
DICTAMEN DE USO DE SUELO		
No. DE FOLIO:	FECHA:	

NORMATIVIDAD

CONCEPTO	NORMA	PROYECTO	DF.
ALTURA MÁXIMA PERMITIDA			
COEFICIENTE DE OCUPACIÓN DEL SUELO			
COEFICIENTE DE UTILIZACIÓN DEL SUELO			
COEFICIENTE DE ABSORCIÓN DEL SUELO			
PORCENTAJE DEL ÁREA LIBRE			
RESTRICCIÓN AL FRENTE			
CAJONES DE ESTACIONAMIENTO			
RESTRICCIONES DIC. USO DE SUELO			

FIRMA:

**RIVERO BORRELL - GUTIERREZ ingenior
ARQUITECTOS**

DATOS DE LA CONSTRUCCION

CONCEPTO	A. CONSTRUIDA	OBRA NUEVA	REGULARIZACION	LICENCIA ANTERIOR:	
				No. LIC.	FECHA.
SOTANO					
PLANTA BAJA					
1er NIVEL					
MEZZANINE					
2do. NIVEL					
3er NIVEL					
VOLADOS					
ESTACIONAMIENTO					
OTROS					
TOTAL DE M ²					
BARDEO ML					
ALINEAMIENTO ML					
DEMOLICION					

ESCALA:

S/E

COTAS:

METROS

CLAVE:

ES-01

SELLO

Este plano sustituye a los anteriores.
REVISIÓN - 00 27 abril del 2018

PLANO APTO PARA CONSTRUCCIÓN

SELLO