

NÚMERO DE PLANO	
	HS-03A
	HS-03B

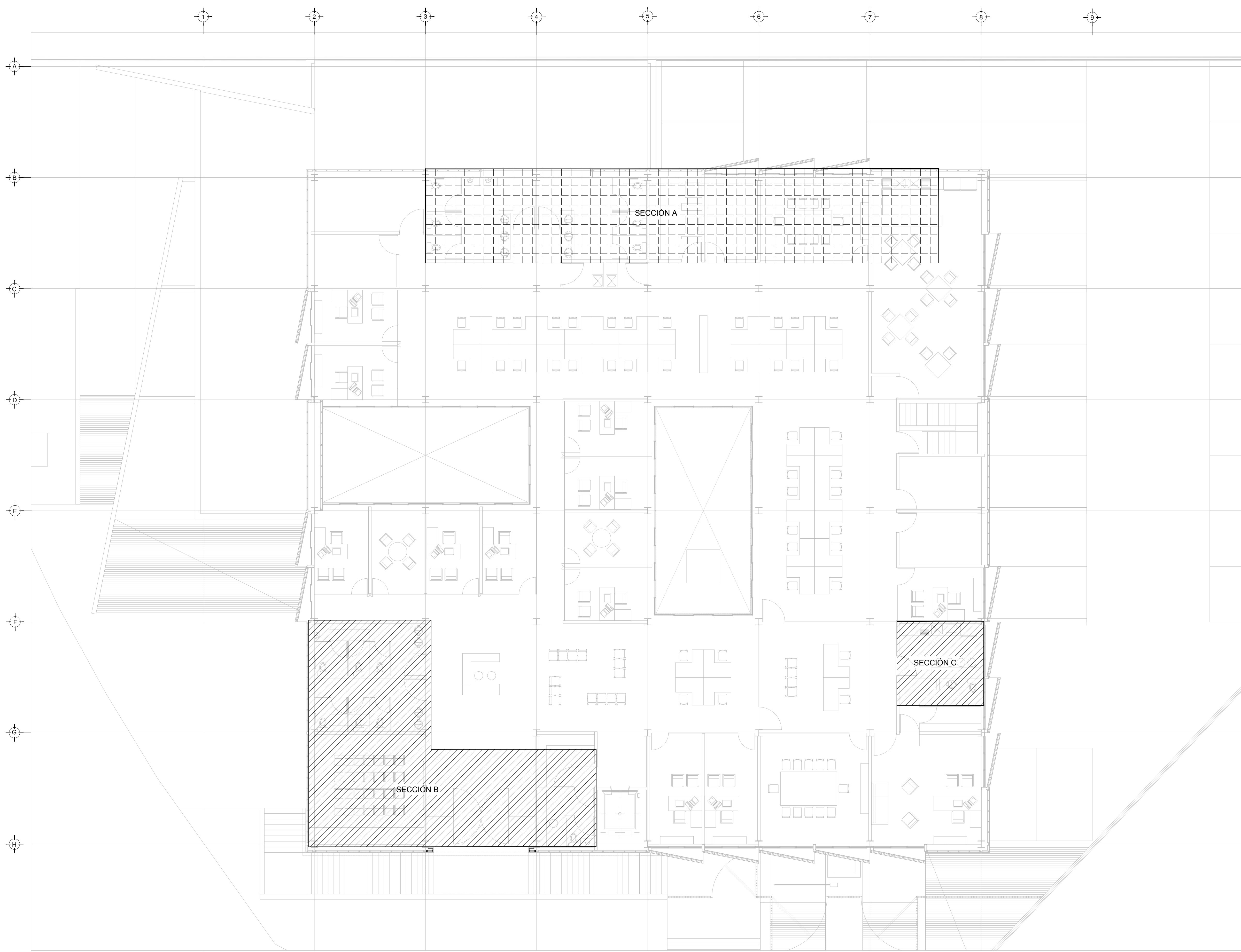

DRENAJE SANITARIO - PLANO LLAVE  
 PLANTA - NIVEL +3.90  
 ESC. 1:100

PLANO APTO PARA CONSTRUCCIÓN

**CENTRO DE SERVICIO INFONAVIT  
 CESI / DELEGACIÓN / COLIMA**

**PROLONGACIÓN 20 DE NOVIEMBRE S/N ESQ. CON SIMÓN BOLÍVAR  
 MZN 78 LT 15, COL. SAN PABLO, COLIMA, COLIMA**

**PROYECTO EJECUTIVO  
 INSTALACIÓN SANITARIA**

- NOTAS
1. LA UBICACIÓN DEL COLECTOR MARGINAL SE TENDRÁ QUE CONFIRMAR DE ACUERDO A LA FACTIBILIDAD.
  2. TODAS LAS INSTALACIONES DE DRENAJE DE AGUAS NEGRAS, DEBERÁN SOMETERSE A UNA PRUEBA HIDROSTÁTICA DE 10 m.c.a. (1 kg/cm<sup>2</sup>) DURANTE UN TIEMPO MÍNIMO DE 2 HORAS, ADEMÁS DE QUE DICHA PRUEBA SE REALIZARÁ POR SECCIONES Y ANTES DE TERMINARSE MUROS Y PISOS, PERO ASEGURANDO LA CORRECTA UNIÓN DE TODAS LAS CONEXIONES DE ACUERDO A LA NORMA NOM-001-CONAGUA-2009.
  3. LAS PUNTAS DE LA TUBERÍA INSTALADA DEBERÁN SER TAPADAS PROVISIONALMENTE, PARA EVITAR LA ENTRADA DE BASURA.
  4. ANTES DE COLOCAR LOS ELEMENTOS ESTRUCTURALES DE CONCRETO: MUROS, TRABES Y LOSAS, DEBERÁ DE PREVENIRSE LA PREPARACIÓN PARA PASOS DE TUBERÍA DEJANDO UNA CAMISA DE TUBERÍA DE PVC, DE UN DIÁMETRO MAYOR AL DIÁMETRO DEL PROYECTO, DEBIENDO RESPECTAR DIÁMETROS, POSICIÓN EN PLANTA Y ELEVACIÓN.
  5. CUALQUIER INTERFERENCIA QUE SE TENGA CON LA INSTALACIÓN PROYECTADA, CON LAS OTRAS INSTALACIONES DEBERÁ DE RESOLVERSE CON LA COORDINACIÓN Y APROBACIÓN DE LA SUPERVISIÓN PARA SU CORRECTA Y ADECUADA COLOCACIÓN POR PARTE DEL CONTRATISTA.

PLANOS: DRENAJE SANITARIO  
 PLANO LLAVE - PLANTA BAJA

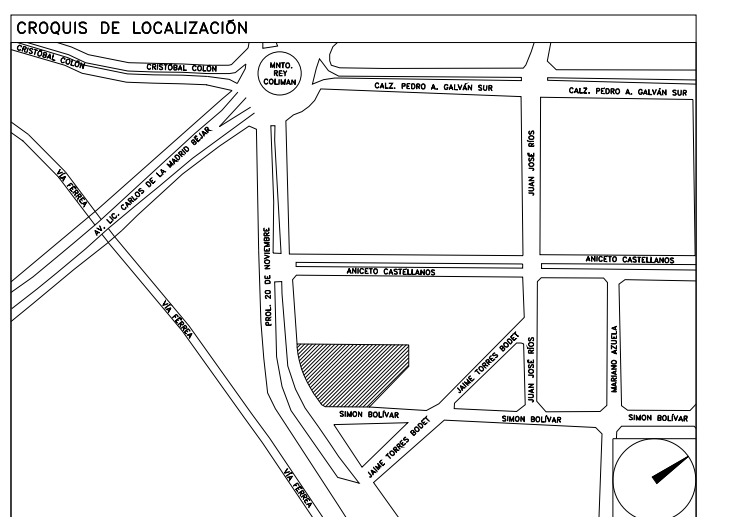

NÚMERO DEL PLANO:  
 CO-E-PL-HS-000-00 B

FECHA: 00-00-00  
 ACOTACIÓN: MTS  
 ESCALA: 1:100

UBICACIÓN DEL ARCHIVO:



USO ESPECÍFICO DEL PREDIO:  
 TIPO DE TRÁMITE:

**DATOS DEL PROPIETARIO**

NOMBRE: No.:  
 CALLE:  
 COLONIA:  
 DELEGACIÓN:  
 TELEFONO:  
 FIRMA:

**DATOS DEL D.R.O**

NOMBRE:  
 CÉDULA PROFESIONAL: 6148259  
 DIRECCIÓN: Río Amazonas 30, Piso 1, Col. Cuauhtémoc.  
 DELEGACIÓN: Cuauhtémoc, Ciudad de México  
 TELEFONO MÓVIL: (044) 55-39-26-20-61  
 FIRMA:

**CALCULISTA MECÁNICO**

NOMBRE: GERARDO MIGUEL JURADO DOMINGUEZ  
 CÉDULA PROFESIONAL: 6148259  
 DIRECCIÓN: Río Amazonas 30, Piso 1, Col. Cuauhtémoc.  
 DELEGACIÓN: Cuauhtémoc, Ciudad de México  
 TELEFONO MÓVIL: (044) 55-39-26-20-61  
 FIRMA:

**DATOS GENERALES**

DATOS DEL PREDIO		USO
CLAVE CATASTRAL:	M2.	HABITACIONAL <input type="checkbox"/>
ÁREA:		UNIFAMILIAR <input type="checkbox"/>
LOTES:	FONDO: m	PLURIFAMILIAR (CONDOMINIO) <input type="checkbox"/>
MEDIDA DEL FRENTE:	No OFICIAL:	COMERCIAL <input type="checkbox"/>
DIRECCIÓN:		SERVICIOS <input type="checkbox"/>
CALLE:		INDUSTRIAL <input type="checkbox"/>
ENTRE LA CALLE Y LA CALLE:		
COLONIA:		
DELEGACIÓN:		
DICTAMEN DE USO DE SUELO	FECHA:	
No. DE FOLIO:		

**NORMATIVIDAD**

CONCEPTO	NORMA	PROYECTO	DEF.
ALTURA MÁXIMA PERMITIDA			
COEFICIENTE DE OCUPACIÓN DEL SUELO			
COEFICIENTE DE UTILIZACIÓN DEL SUELO			
COEFICIENTE DE ABSORCIÓN DEL SUELO			
PORCENTAJE DE ÁREA LIBRE			
RESTRICCIÓN AL FRENTE			
CAJONES DE ESTACIONAMIENTO			
RESTRICCIONES DIC. USO DE SUELO			

FIRMA:

**RIVERO BORRELL - GUTIERREZ ingenor**  
**ARQUITECTOS**

**DATOS DE LA CONSTRUCCION**

CONCEPTO	A. CONSTRUCCION		OBRAS NUEVAS		REGULARIZACION		LICENCIA ANTERIOR	
	NO. LIC.	FECHA	NO. LIC.	FECHA	NO. LIC.	FECHA	NO. LIC.	FECHA
SOTANO								
PLANTA BAJA								
1er NIVEL								
MEZZANINE								
2do. NIVEL								
3er NIVEL								
VOLADOS								
ESTACIONAMIENTO								
OTROS								
TOTAL DE M <sup>2</sup>								
BARDEO ML.								
ALINEAMIENTO ML.								
DEMOLICION								

ESCALA:

1:100

COTAS:

METROS

CLAVE:

HS-00

B

Este plano sustituye a los anteriores

REVISIÓN - 00 27 abril del 2018

**SELLO**

**SELLO**