

CENTRO DE SERVICIO INFONAVIT
CESI / DELEGACIÓN / COLIMA
PROLONGACIÓN 20 DE NOVIEMBRE S/N ESQ. CON SIMÓN BOLÍVAR
MZN 78 LT 15, COL. SAN PABLO, COLIMA, COLIMA

- NOTAS
- LA UBICACIÓN DEL COLECTOR MARGINAL SE TENDRÁ QUE CONFIRMAR DE ACUERDO A LA FACTIBILIDAD.
 - TODAS LAS INSTALACIONES DE DRENAJE DE AGUAS NEGRAS, DEBERÁN SOMETERSE A UNA PRUEBA HIDROSTÁTICA DE 10 m.c.a. (1 kg/cm²) DURANTE UN TIEMPO MÍNIMO DE 2 HORAS, ADemás DE QUE DICHA PRUEBA SE REALIZARÁ POR SECCIONES Y ANTES DE TERMINARSE MUROS Y PISOS, PERO ASEGURANDO LA CORRECTA UNIÓN DE TODAS LAS CONEXIONES DE ACUERDO A LA NORMA: NOM-001-CONAGUA-2009.
 - LAS PUNTAS DE LA TUBERÍA INSTALADA DEBERÁN SER TAPADAS PROVISIONALMENTE, PARA EVITAR LA ENTRADA DE BASURA.
 - ANTES DE COLOCAR LOS ELEMENTOS ESTRUCTURALES DE CONCRETO: MUROS, TRABES Y LOSAS, DEBERÁ DE PREVENIRSE LA PREPARACIÓN PARA PASOS DE TUBERÍA DEJANDO UNA CAMISA DE TUBERÍA DE PVC, DE UN DIÁMETRO MAYOR AL DIÁMETRO DEL PROYECTO, DEBIÉNDOSE RESPETAR DIÁMETROS, POSICIÓN EN PLANTA Y ELEVACIÓN.
 - CUALQUIER INTERFERENCIA QUE SE TENGA CON LA INSTALACIÓN PROYECTADA, CON LAS OTRAS INSTALACIONES DEBERÁ DE RESOLVERSE CON LA COORDINACIÓN Y APROBACIÓN DE LA SUPERVISIÓN PARA SU CORRECTA Y ADECUADA COLOCACIÓN POR PARTE DEL CONTRATISTA.

PROYECTO EJECUTIVO
INSTALACIÓN SANITARIA

PLANOS: DRENAJE SANITARIO DISTRIBUCIÓN / COLECTOR PRINCIPAL



NÚMERO DEL PLANO: CO-E-PL-HS-001-00
 FECHA: 09-09-20 ACOTACIÓN: MTS 1:100
 UBICACIÓN DEL ARCHIVO:



- SIEMBOLOGIA**
- ◻ CODO 90°
 - ◻ CODO 45°
 - ⊕ YEE REDUCCIÓN
 - ⊙ COLADERA
 - DIRECCIÓN DE FLUJO
 - TUBERÍA DE VENTILACIÓN
 - ⊠ REGISTRO
 - ◻ CODO 90° SALIDA LAT.
 - ⊕ YEE SENCILLA
 - ⊕ TAPON REGISTRO
 - TUBERÍA
 - LINEA DE CENTRO
 - ⊠ TAPA REGISTRO
 - ⊠ POZO DE VISITA
- NOMENCLATURA**
- B.A.N. - BAJANTE DE AGUAS NEGRAS
 - T.R. - TAPON REGISTRO
 - Ø - DIÁMETRO
 - - SUBE TUBERÍA DE VENTILACION
 - T.V.A. - TUBERÍA DE VENTILACION A AZOTEA
 - XXX-XX-XXXX - DIÁMETRO DE EN MILIMETROS.
 - - PENDIENTE EN MILESIMAS.
 - XXXXX - LONGITUD EN METROS.
 - - DIÁMETRO DE EN MILIMETROS.
 - - LONGITUD EN METROS.
- EQUIVALENCIAS (PENDIENTES)**
- 5 - 0.5%
 - 10 - 1.0%
 - 20 - 2.0%

USO ESPECÍFICO DEL PREDIO:
TIPO DE TRÁMITE:

| DATOS DEL PROPIETARIO | | DATOS GENERALES | |
|---|--|---|--|
| NOMBRE: CALLE: COLONIA: DELEGACIÓN: TELÉFONO: FIRMA: | | DATOS DEL PREDIO CLAVE CATASTRAL: ÁREA: M2 LOTE: FONDO: m MEDIDA DEL FRENTE: DIRECCIÓN: ENTRE LA CALLE Y LA CALLE: COLONIA: DELEGACIÓN: DICTAMEN DE USO DE SUELO No. DE FOLIO: FECHA: | |
| DATOS DEL D.R.O CÉDULA PROFESIONAL: DIRECCIÓN: DELEGACIÓN: TELÉFONO: FIRMA: | | USO HABITACIONAL <input type="checkbox"/> UNIFAMILIAR <input type="checkbox"/> PLURIFAMILIAR (CONDOMINIO) <input type="checkbox"/> COMERCIAL <input type="checkbox"/> SERVICIOS <input type="checkbox"/> INDUSTRIAL <input type="checkbox"/> | |
| CALCULISTA MECÁNICO NOMBRE: GERARDO MIGUEL JURADO DOMINGUEZ CÉDULA PROFESIONAL: 6148259 DIRECCIÓN: Río Amazonas 30, Piso 1, Col. Cuauhtémoc. DELEGACIÓN: Cuauhtémoc, Ciudad de México TELÉFONO Fijo: (044) 55-39-26-20-81 TELÉFONO Móvil: (044) 55-39-26-20-81 FIRMA: | | NORMATIVIDAD CONCEPTO ALTURA MÁXIMA PERMITIDA COEFICIENTE DE OCUPACIÓN DEL SUELO COEFICIENTE DE UTILIZACIÓN DEL SUELO COEFICIENTE DE ABSORCIÓN DEL SUELO PORCENTAJE DEL ÁREA LIBRE RESTRICCIÓN AL FRENTE CAJONES DE ESTACIONAMIENTO RESTRICCIONES DIC. USO DE SUELO | |

RIVERO BORRELL - GUTIERREZ ingenor
A R Q U I T E C T O S

| DATOS DE LA CONSTRUCCIÓN | | SELO |
|--------------------------|---|--|
| CONCEPTO | A. CONSTRUCCIÓN OBRAS NUEVAS REGULACIÓN LICENCIA ANTERIOR | |
| SOTANO | | ESCALA: 1:100 COTAS: METROS CLAVE: HS-01 Este plano sustituye a los anteriores REVISIÓN - 00 27 abril del 2018 |
| PLANTA BAJA | | |
| 1er NIVEL | | |
| MEZZANINE | | |
| 2do. NIVEL | | |
| 3er NIVEL | | |
| VOLADOS | | |
| ESTACIONAMIENTO | | |
| OTROS | | |
| TOTAL DE M ² | | |
| BARDEO ML | | |
| ALINEAMIENTO ML | | |
| DEMOLICIÓN | | |

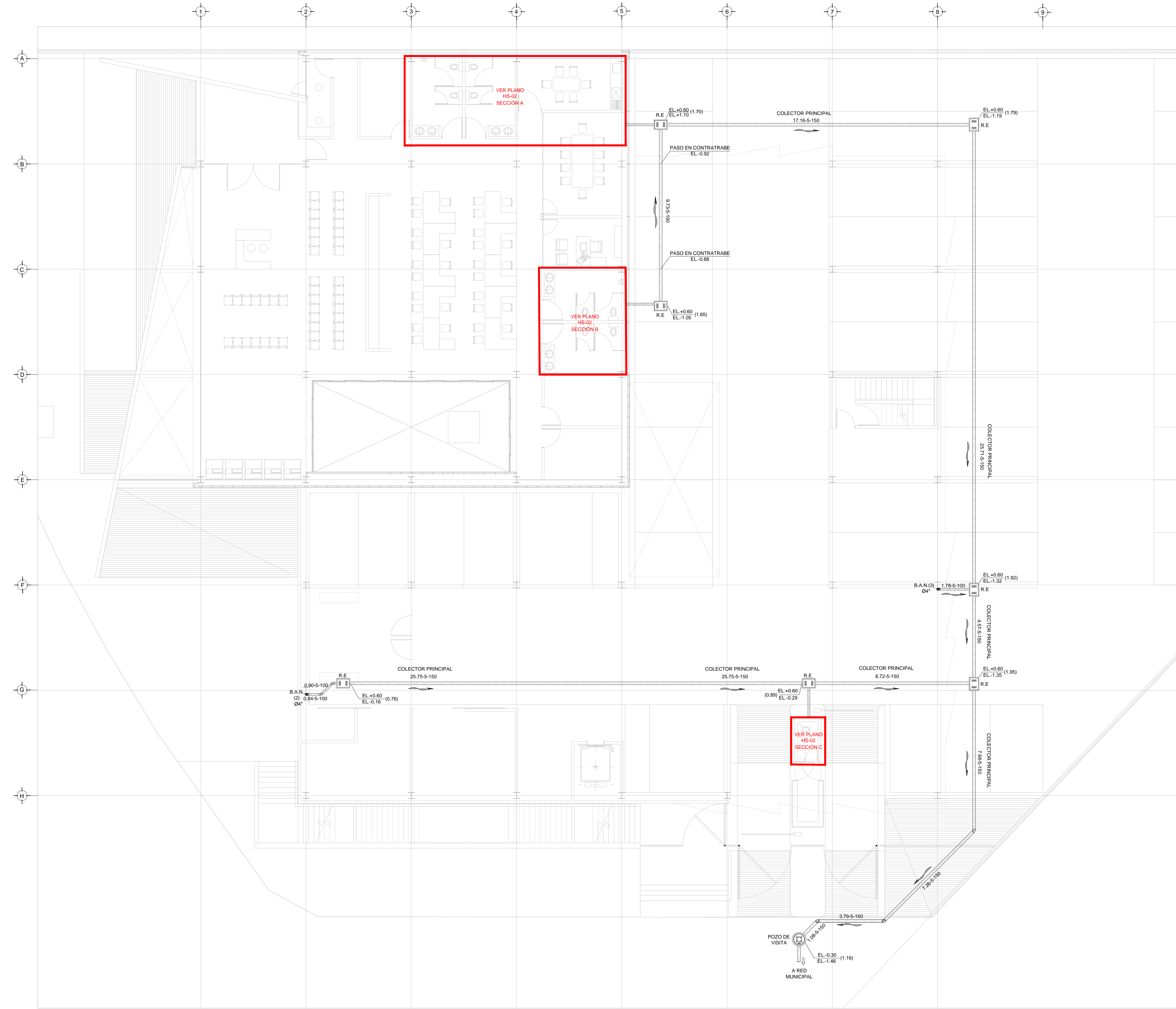

DRENAJE SANITARIO - COLECTOR PRINCIPAL
 NIVEL ± 0.00 / NIVEL+0.60
 ESC: 1/100

PLANO APTO PARA CONSTRUCCIÓN