

**CENTRO DE SERVICIO INFONAVIT
CESI / DELEGACIÓN / COLIMA**

**PROLONGACIÓN 20 DE NOVIEMBRE S/N ESQ. CON SIMÓN BOLIVAR
MZN 78 LT 15, COL. SAN PABLO, COLIMA, COLIMA**

**PROYECTO EJECUTIVO
INSTALACIÓN SANITARIA**

PLANOS: DRENAJE SANITARIO
ISOMETRICO GENERAL

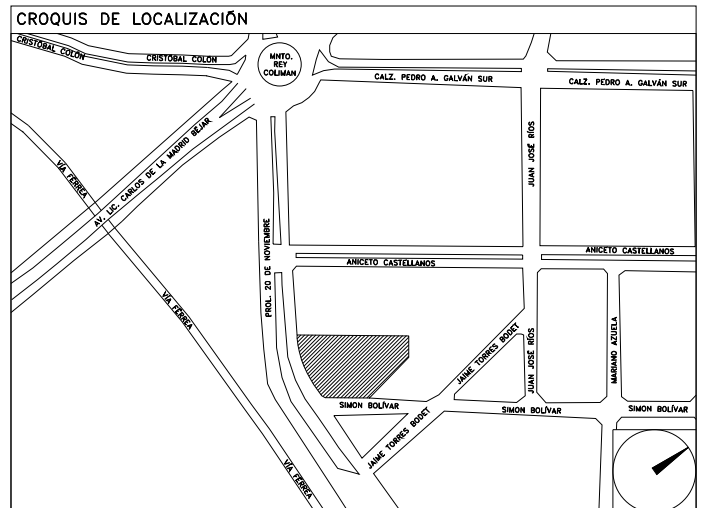

NÚMERO DEL PLANO:
CO-E-PL-HS-004-00 B

FECHA: 00-00-00 ACOTACIÓN: MTS S/ESC ESCALA:

UBICACIÓN DEL ARCHIVO:



- NOTAS
- LA UBICACION DEL COLECTOR MARGINAL SE TENDRA QUE CONFIRMAR DE ACUERDO A LA FACTIBILIDAD.
 - TODAS LAS INSTALACIONES DE DRENAJE DE AGUAS NEGRAS, DEBERAN SOMETERSE A UNA PRUEBA HIDROSTÁTICA DE 10 m.c.a (1 kg/cm²) DURANTE UN TIEMPO MÍNIMO DE 2 HORAS. ADEMÁS DE QUE DICHA PRUEBA SE REALIZARA POR SECCIONES Y ANTES DE TERMINARSE MUROS Y PISOS, PERO ASEGURANDO LA CORRECTA UNIÓN DE TODAS LAS CONEXIONES DE ACUERDO A LA NORMA: NOM-001-CONAGUA-2009.
 - LAS PUNTAS DE LA TUBERÍA INSTALADA DEBERÁN SER TAPADAS PROVISIONALMENTE, PARA EVITAR LA ENTRADA DE BASURA.
 - ANTES DE COLOCAR LOS ELEMENTOS ESTRUCTURALES DE CONCRETO: MUROS, TRABES Y LOSAS, DEBERA DE PREVENIRSE LA PREPARACIÓN PARA PASOS DE TUBERÍA DEJANDO UNA CAMISA DE TUBERÍA DE PVC, DE UN DIÁMETRO MAYOR AL DIÁMETRO DEL PROYECTO, DEBIENDOSE RESPETAR DIÁMETROS, POSICIÓN EN PLANTA Y ELEVACIÓN.
 - CUALQUIER INTERFERENCIA QUE SE TENGA CON LA INSTALACIÓN PROYECTADA, CON LAS OTRAS INSTALACIONES DEBERÁ DE RESOLVERSE CON LA COORDINACIÓN Y APROBACIÓN DE LA SUPERVISIÓN PARA SU CORRECTA Y ADECUADA COLOCACIÓN POR PARTE DEL CONTRATISTA.

- SIMBOLOGÍA
- ◻ CODO 90°
 - ◻ CODO 45°
 - YEE REDUCCIÓN
 - ➔ DIRECCIÓN DE FLUJO
 - TUBERÍA DE VENTILACIÓN
 - ☐ REGISTRO
 - ◻ CODO 90° SALIDA LAT.
 - YEE SENCILLA
 - ☐ TAPON REGISTRO
 - ☐ TUBERÍA
 - LINEA DE CENTRO
 - ☐ TAPA REGISTRO
 - ☐ POZO DE VISITA
- NOMENCLATURA
- B.A.N. - BAJANTE DE AGUAS NEGRAS
 - T.R. - TAPON REGISTRO
 - Ø - DIÁMETRO
 - - SUBE TUBERÍA DE VENTILACIÓN
 - T.V.A. - TUBERÍA DE VENTILACIÓN A AZOTEA
- EQUIVALENCIAS (PENDIENTES)
- 5 - 0.5%
 - 10 - 1.0%
 - 20 - 2.0%

USO ESPECÍFICO DEL PREDIO:

TIPO DE TRÁMITE:

DATOS DEL PROPIETARIO		DATOS GENERALES	
NOMBRE:	No.:	DATOS DEL PREDIO	
CALLE:		CLAVE CATASTRAL:	USO
COLONIA:		ÁREA:	M2
DELEGACIÓN:		LOTE:	M2
TELEFONO:		MEDIDA DEL FRENTE:	m
FIRMA:		FONDO:	m
DATOS DEL D.R.O		DIRECCIÓN:	HABITACIONAL <input type="checkbox"/>
NOMBRE:		ENTRE LA CALLE:	UNIFAMILIAR <input type="checkbox"/>
CÉDULA PROFESIONAL:		Y LA CALLE:	PLURIFAMILIAR (CONDOMINIO) <input type="checkbox"/>
DIRECCIÓN:		COLONIA:	COMERCIAL <input type="checkbox"/>
DELEGACIÓN:		DELEGACIÓN:	SERVICIOS <input type="checkbox"/>
TELEFONO:		DICTAMEN DE USO DE SUELO	INDUSTRIAL <input type="checkbox"/>
FIRMA:		No. DE FOLIO:	FECHA:
CALCULISTA MECÁNICO		NORMATIVIDAD	
NOMBRE:	GERARDO MIGUEL JURADO DOMINGUEZ	CONCEPTO	
CÉDULA PROFESIONAL:	6148259	ALTIMA MÁXIMA PERMITIDA	NORMA
DIRECCIÓN:	Río Amazonas 30, Piso 1, Col. Cuauhtémoc.	COEFICIENTE DE OCUPACIÓN DEL SUELO	PROYECTO
DELEGACIÓN:	Cuauhtémoc, Ciudad de México	COEFICIENTE DE UTILIZACIÓN DEL SUELO	DIS.
TELEFONO:	(044) 55-39-28-20-81	COEFICIENTE DE ABSORCIÓN DEL SUELO	
FIRMA:		PORCENTAJE DE ÁREA LIBRE	
		RESTRICCIÓN AL FRENTE	
		CAJONES DE ESTACIONAMIENTO	
		RESTRICCIONES DIC. USO DE SUELO	

RIVERO BORRELL - GUTIERREZ ingenor
ARQUITECTOS

DATOS DE LA CONSTRUCCIÓN

CONCEPTO	A. CONSTRUCCIÓN		OBRAS NUEVAS		REGULARIZACIÓN		LICENCIA ANTERIOR	
	NO. LIC.	FECHA	NO. LIC.	FECHA	NO. LIC.	FECHA	NO. LIC.	FECHA
SOTANO								
PLANTA BAJA								
1er NIVEL								
MEZZANINE								
2do. NIVEL								
3er NIVEL								
VOLADOS								
ESTACIONAMIENTO								
OTROS								
TOTAL DE M ²								
BARDEO ML.								
ALINEAMIENTO ML.								
DEMOLICIÓN								

ESCALA: S/ESC

COTAS: METROS

CLAVE: HS-04 B

Este plano sustituye a los anteriores

REVISIÓN - 00 27 abril del 2018

SELLO

PLANO APTO PARA CONSTRUCCIÓN

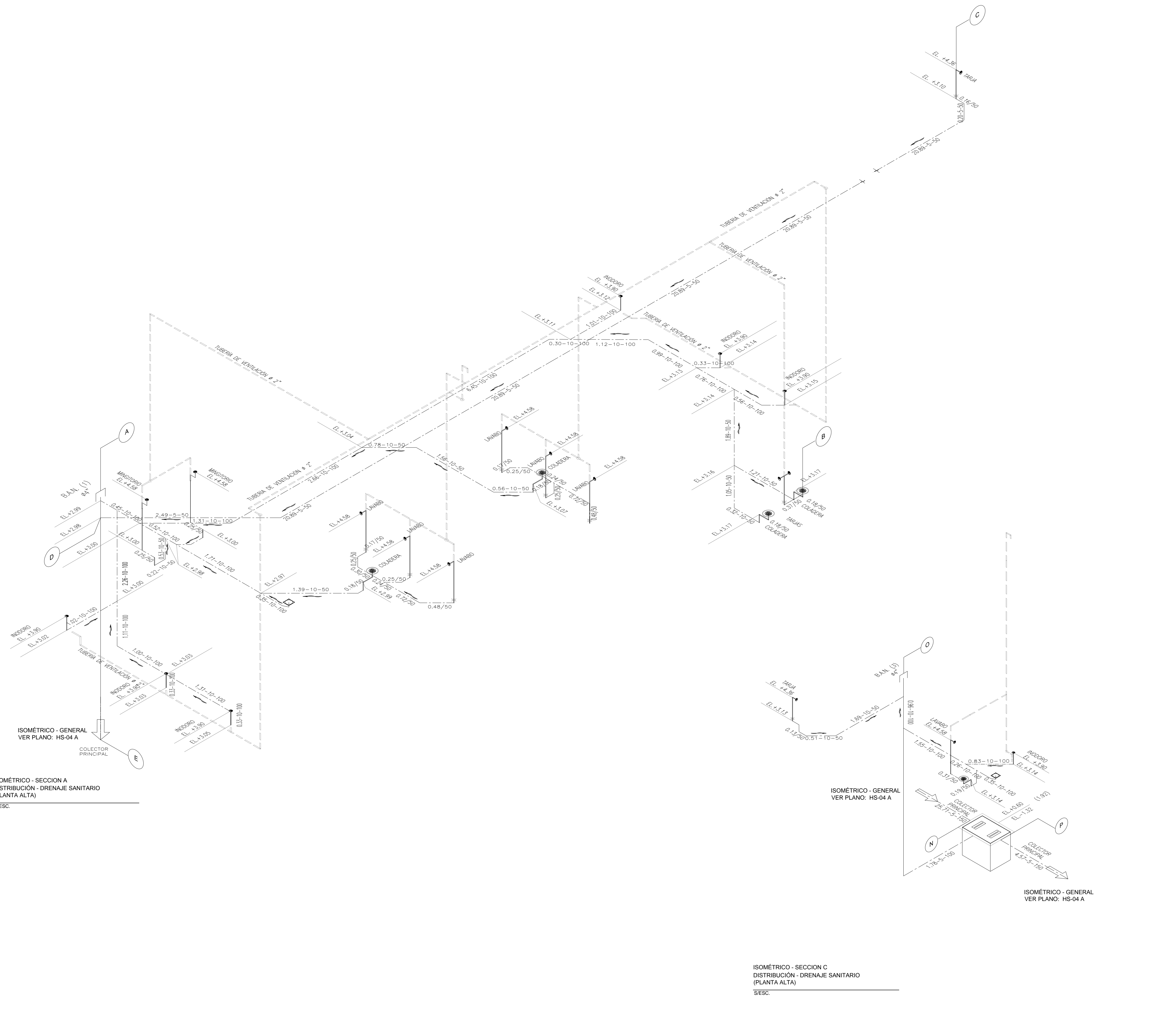

ISOMÉTRICO - SECCION A
DISTRIBUCIÓN - DRENAJE SANITARIO
(PLANTA ALTA)
S/ESC.

ISOMÉTRICO - SECCION C
DISTRIBUCIÓN - DRENAJE SANITARIO
(PLANTA ALTA)
S/ESC.

ISOMÉTRICO - GENERAL
VER PLANO: HS-04 A

ISOMÉTRICO - GENERAL
VER PLANO: HS-04 A