

**CENTRO DE SERVICIO INFONAVIT
CESI / DELEGACIÓN / COLIMA**

**PROLONGACIÓN 20 DE NOVIEMBRE S/N ESQ. CON SIMÓN BOLÍVAR
MZN 78 LT 15, COL. SAN PABLO, COLIMA, COLIMA**

NOTAS GENERALES

PROYECTO EJECUTIVO

PLANOS:
BOLETINES

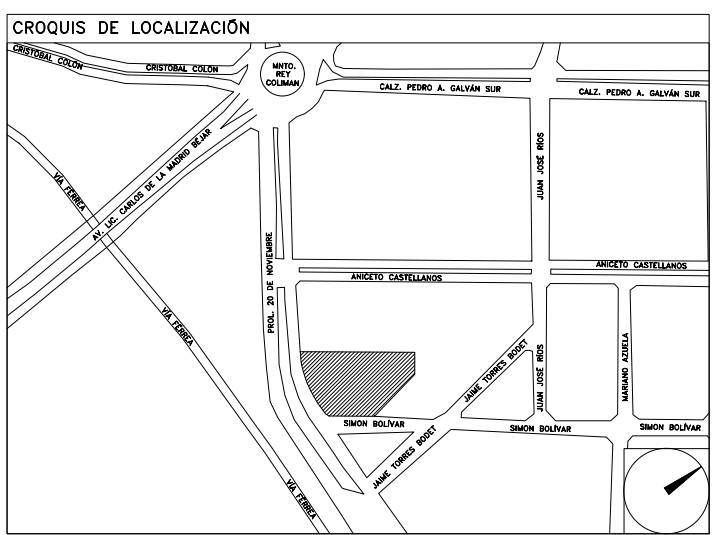

NÚMERO DEL PLANO:
 NORTE:
 UBICACIÓN DEL ARCHIVO:



BOLETÍN ARQUITECTÓNICO

DATOS DEL PROPIETARIO

NOMBRE:
 CALLE: No.:
 COLONIA:
 DELEGACIÓN:
 TELÉFONO:
 FIRMA:

DATOS DEL D.R.O

NOMBRE:
 CÉDULA PROFESIONAL:
 DIRECCIÓN:
 DELEGACIÓN:
 TELÉFONO:
 FIRMA:

CORRESPBLE. INGENIERÍAS

NOMBRE:
 CÉDULA PROFESIONAL:
 DIRECCIÓN:
 DELEGACIÓN:
 TELÉFONO:
 FIRMA:

DATOS DEL PREDIO

CLAVE CATASTRAL:
 ÁREA: M2.
 LOTE:
 MEDIDA DEL FRENTE: FONDO: m

DIRECCIÓN:
 CALLE: No OFICIAL:
 ENTRE LA CALLE:
 Y LA CALLE:
 COLONIA:
 DELEGACIÓN:
 DICTAMEN DE USO DE SUELO
 No. DE FOLIO: FECHA:

USO

- HABITACIONAL
- UNIFAMILIAR
- PLURIFAMILIAR (CONDOMINIO)
- COMERCIAL
- SERVICIOS
- INDUSTRIAL

NORMATIVIDAD

CONCEPTO	NORMA	PROYECTO	DF.
ALTURA MÁXIMA PERMITIDA			
COEFICIENTE DE OCUPACIÓN DEL SUELO			
COEFICIENTE DE UTILIZACIÓN DEL SUELO			
COEFICIENTE DE ABSORCIÓN DEL SUELO			
PORCENTAJE DEL ÁREA LIBRE			
RESTRICCIÓN AL FRENTE			
CAJONES DE ESTACIONAMIENTO			
RESTRICCIONES DIC. USO DE SUELO			

FIRMA:

**RIVERO BORRELL - GUTIERREZ
ARQUITECTOS**

FECHA:
2018_06_20

NOTA:
Se anexa actualización en Boletín de Detalle de Elevadores como información complementaria a Proyecto Ejecutivo. Siendo ahora para 8 pasajeros de acuerdo a indicación de Infonavit el 18 de junio de 2018. Velocidad opcional de 1.0 o 1.6 m/s a consideración de Infonavit.

Este boletín sustituye la información del boletín BA-02

ESCALA:
1 : 20

COTAS:
METROS

CLAVE:
BA-02a

BOLETÍN ARQ

02a

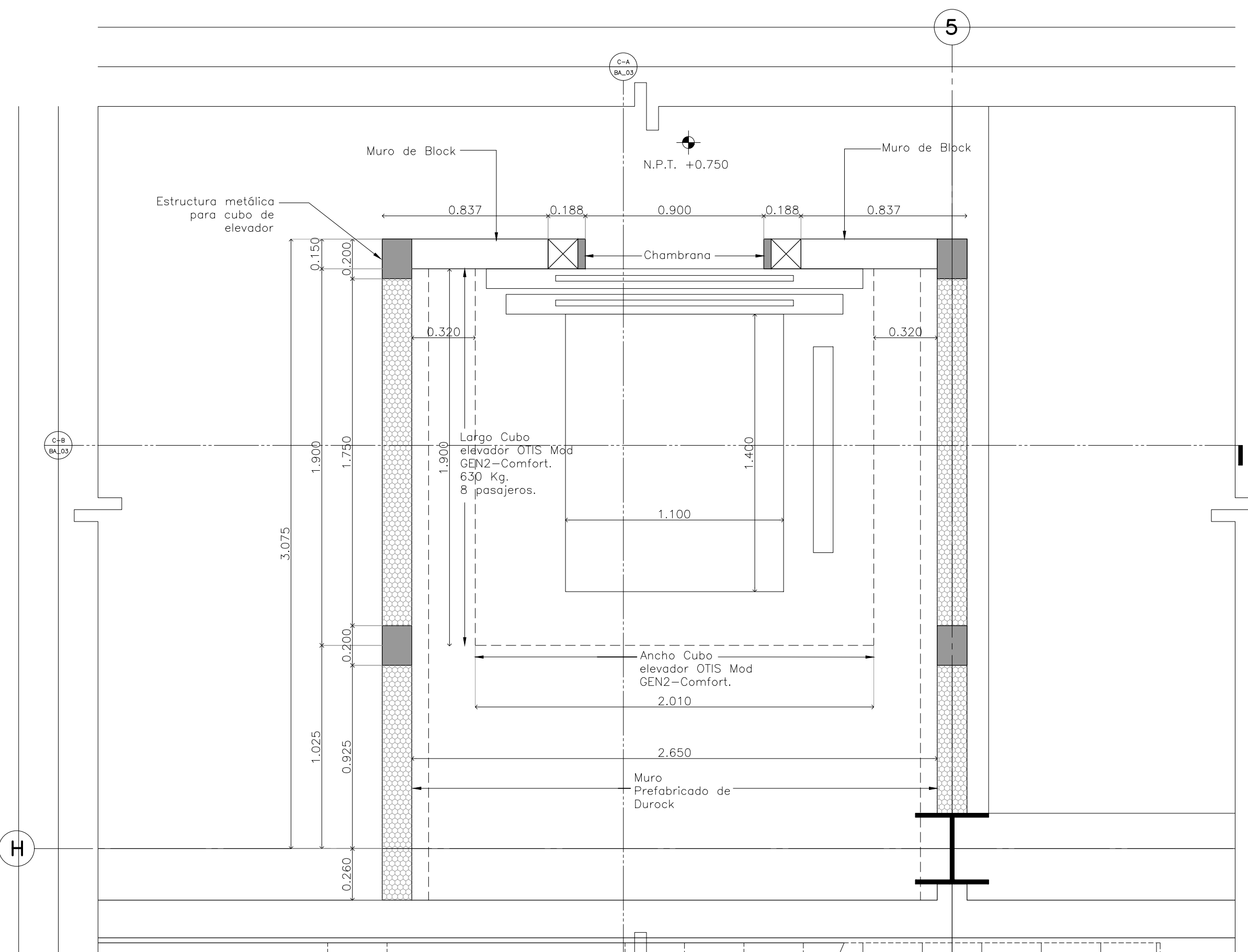

Planta de Elevador
Nivel +0.750

Escala 1:20

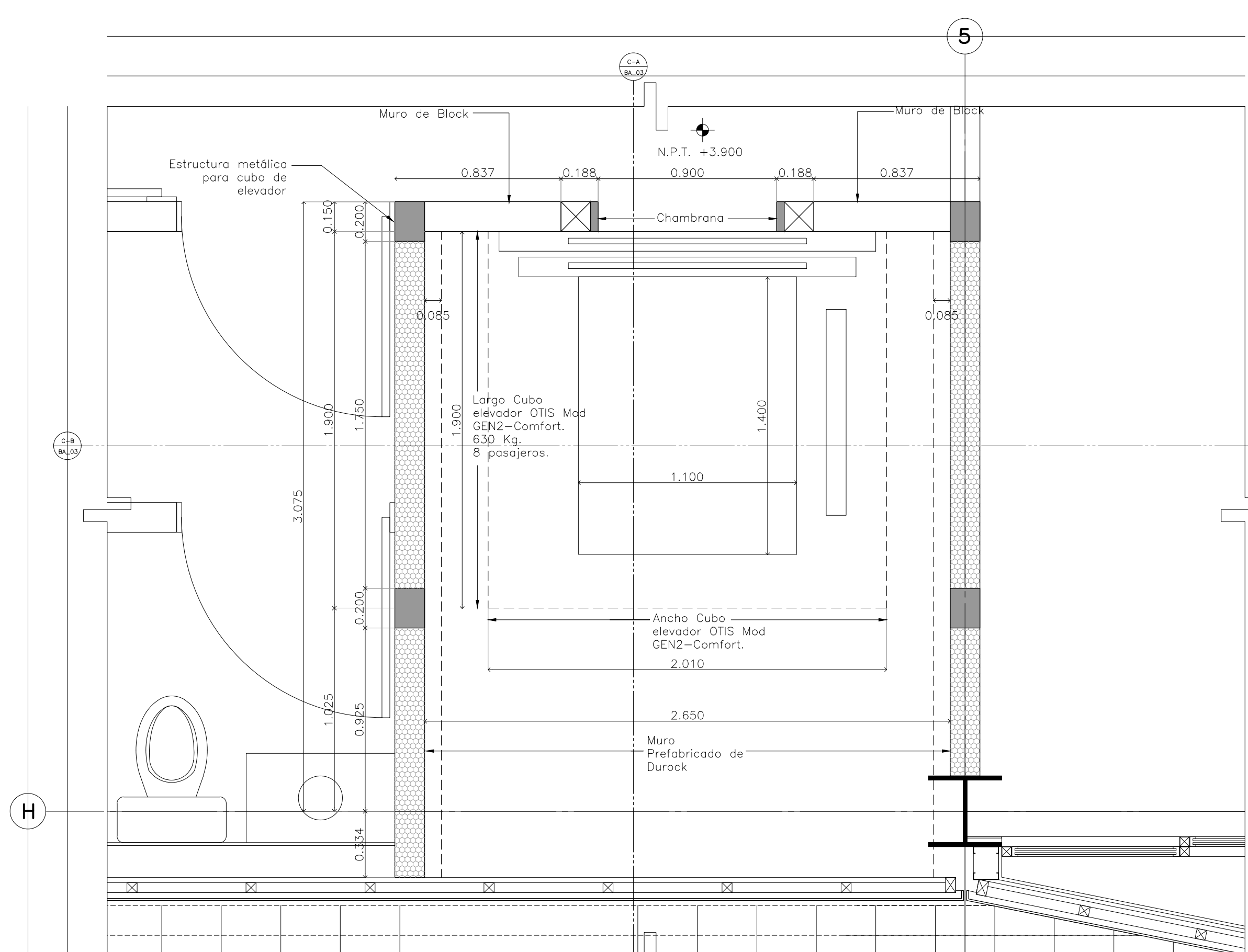

Planta de Elevador
Nivel +3.900

Escala 1:20

ELEVADOR OTIS Mod. GEN2 – Comfort

CAPACIDAD DE CARGA	APERTURA DE PUERTA	CABINA (ANCHO – LARGO)	CUBO (ANCHO – LARGO)	VELOCIDAD (m/s)
630 Kg. (8 personas)	0.900 metros	1.100 x 1.400 metros	2.010 x 1.900 metros	1 o 1.6