

**Detalle 24**  
**Baño Empleados / CESI**

Escala: 1:50

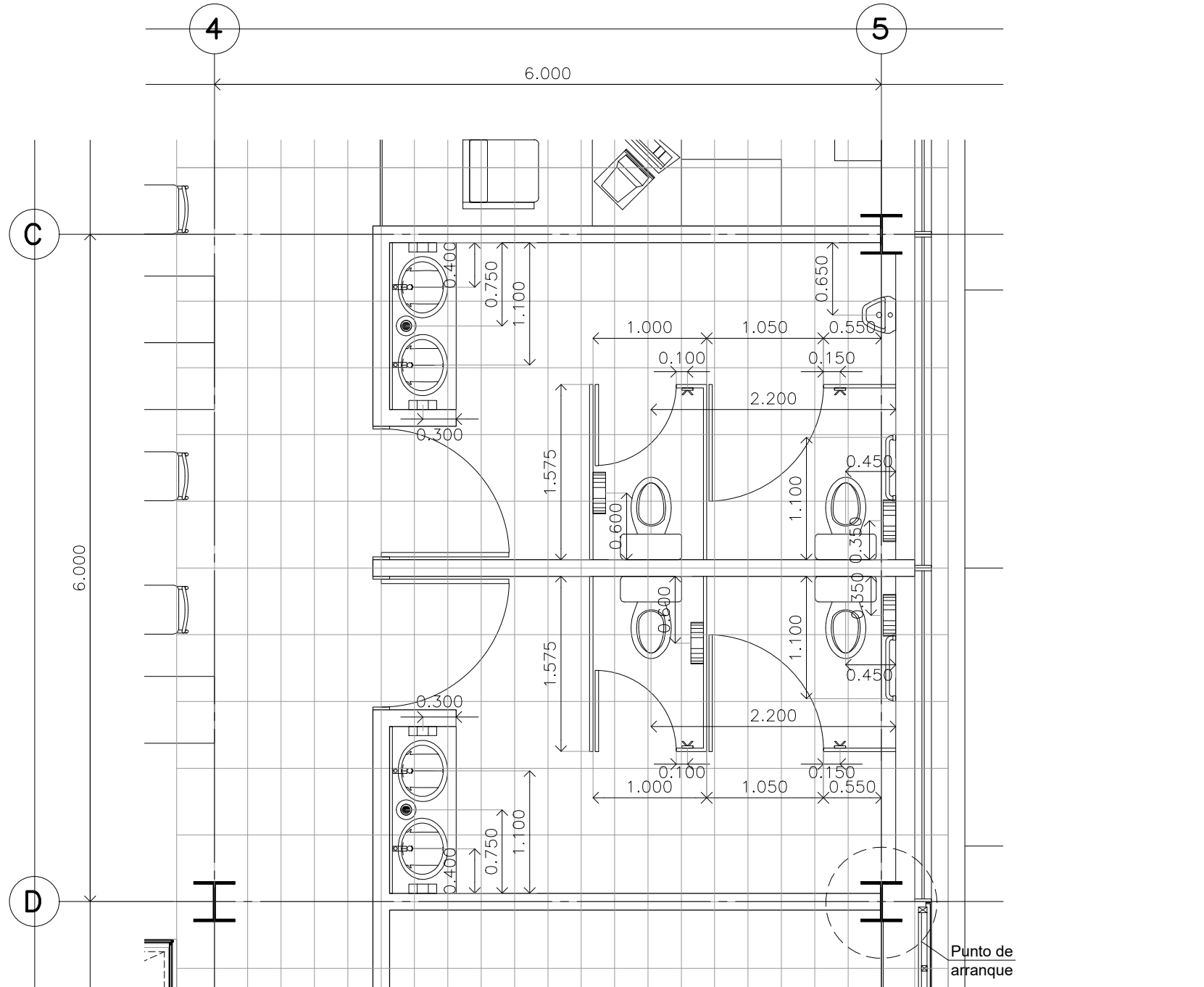

**Detalle 24**  
**Baño Empleados / CESI**  
**DESPIECE DE PISOS**

Escala: 1:50

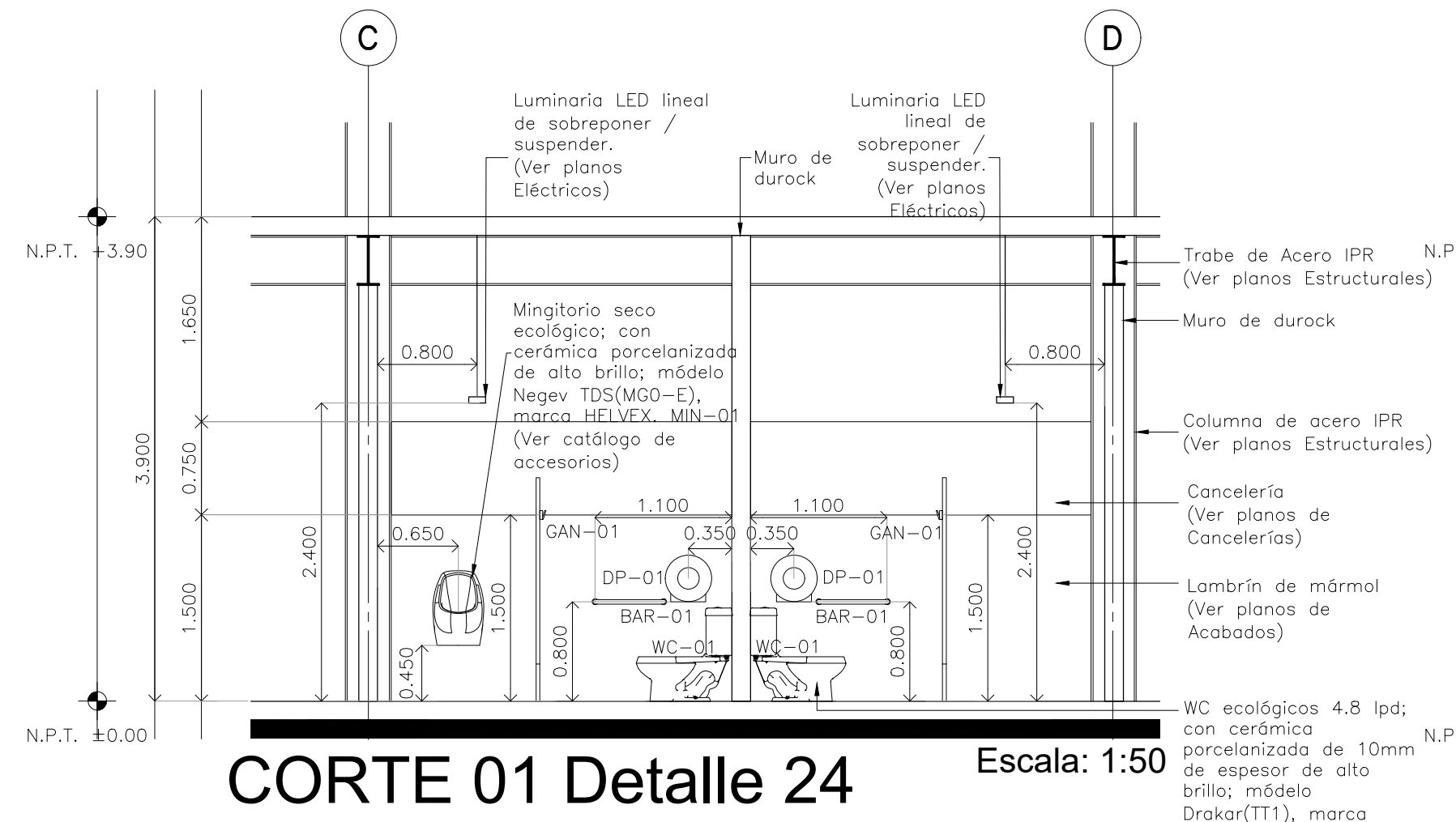

**CORTE 01 Detalle 24** Escala: 1:50

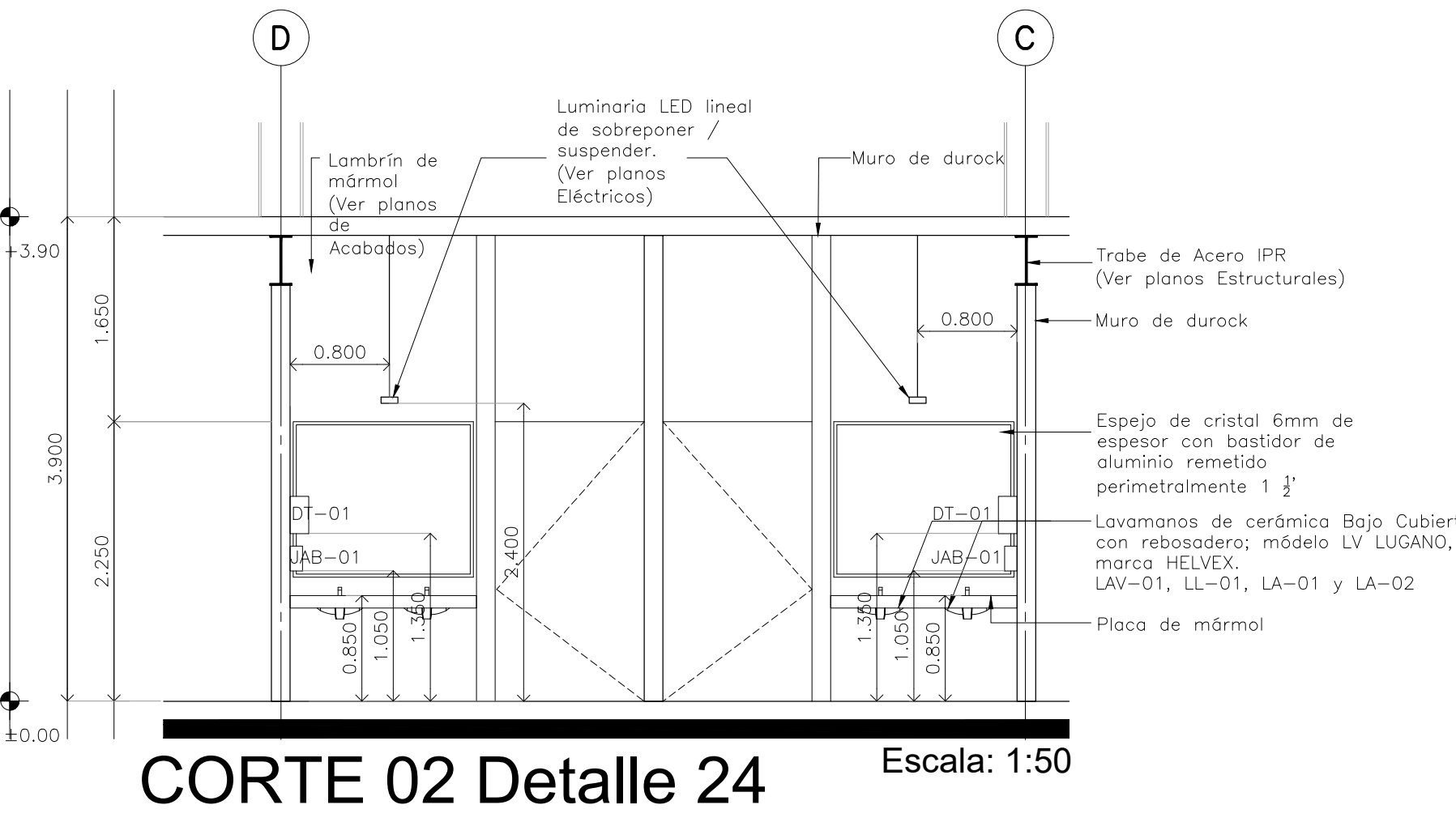

**CORTE 02 Detalle 24** Escala: 1:50

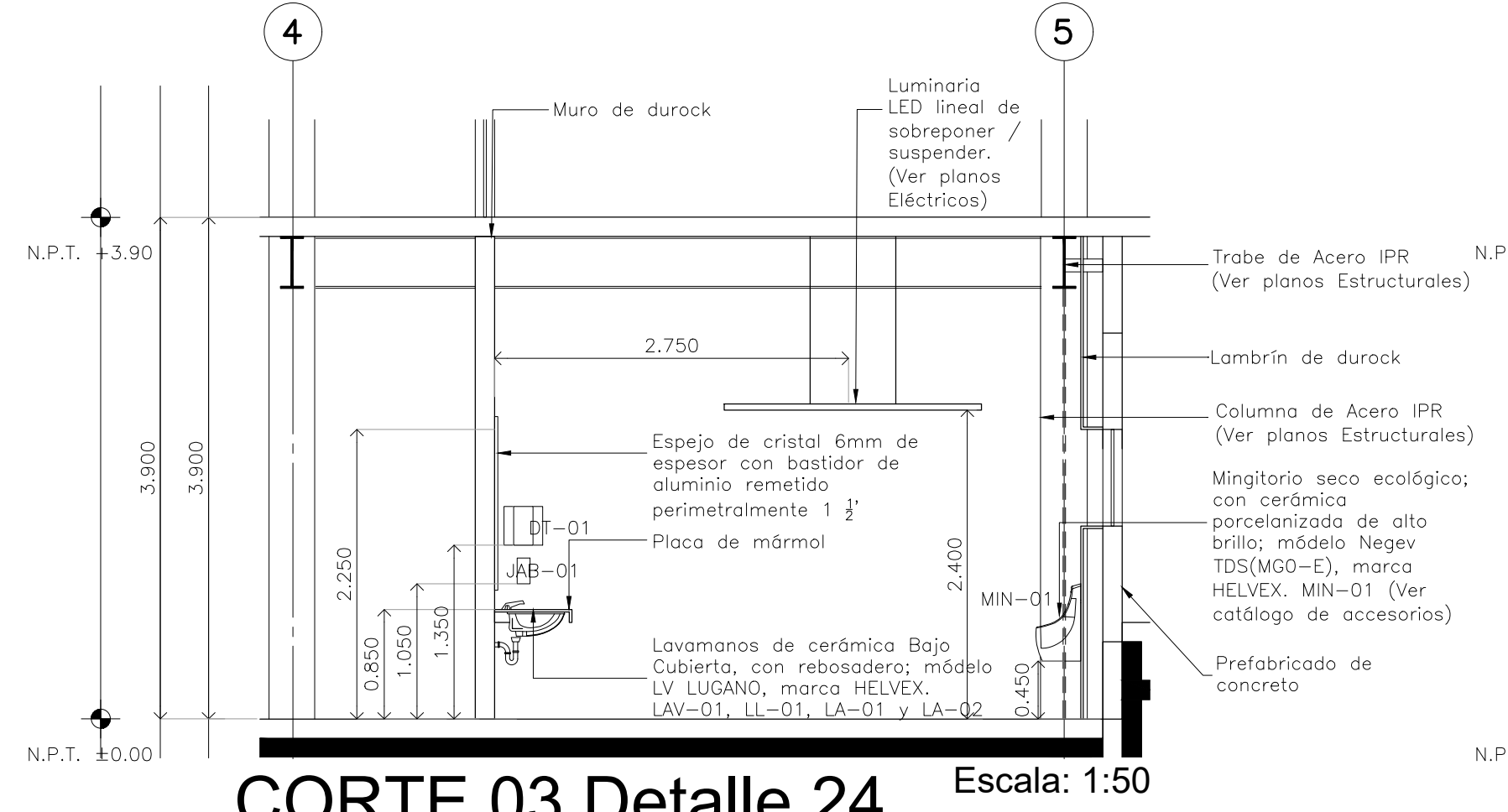

**CORTE 03 Detalle 24** Escala: 1:50

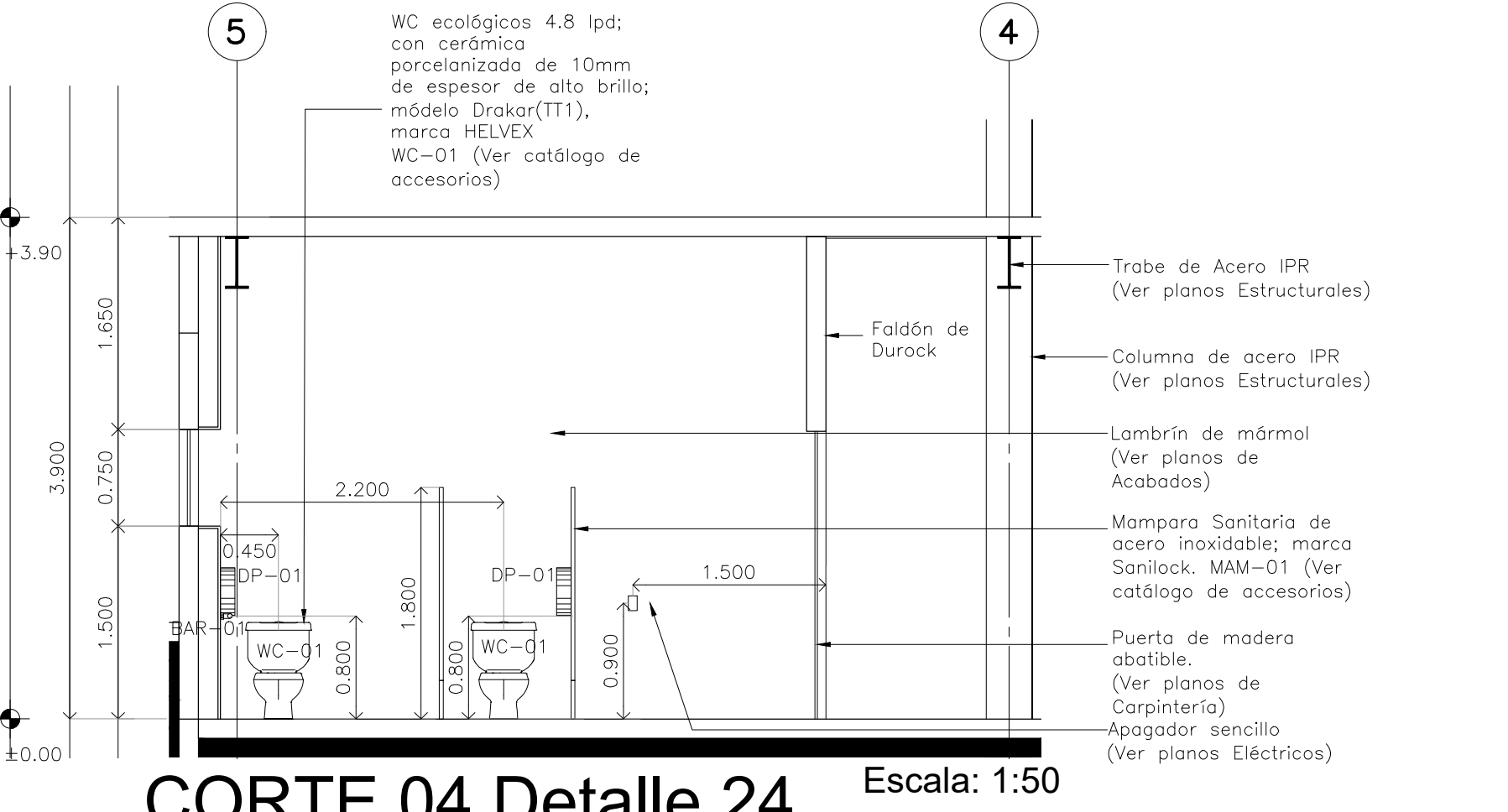

**CORTE 04 Detalle 24** Escala: 1:50

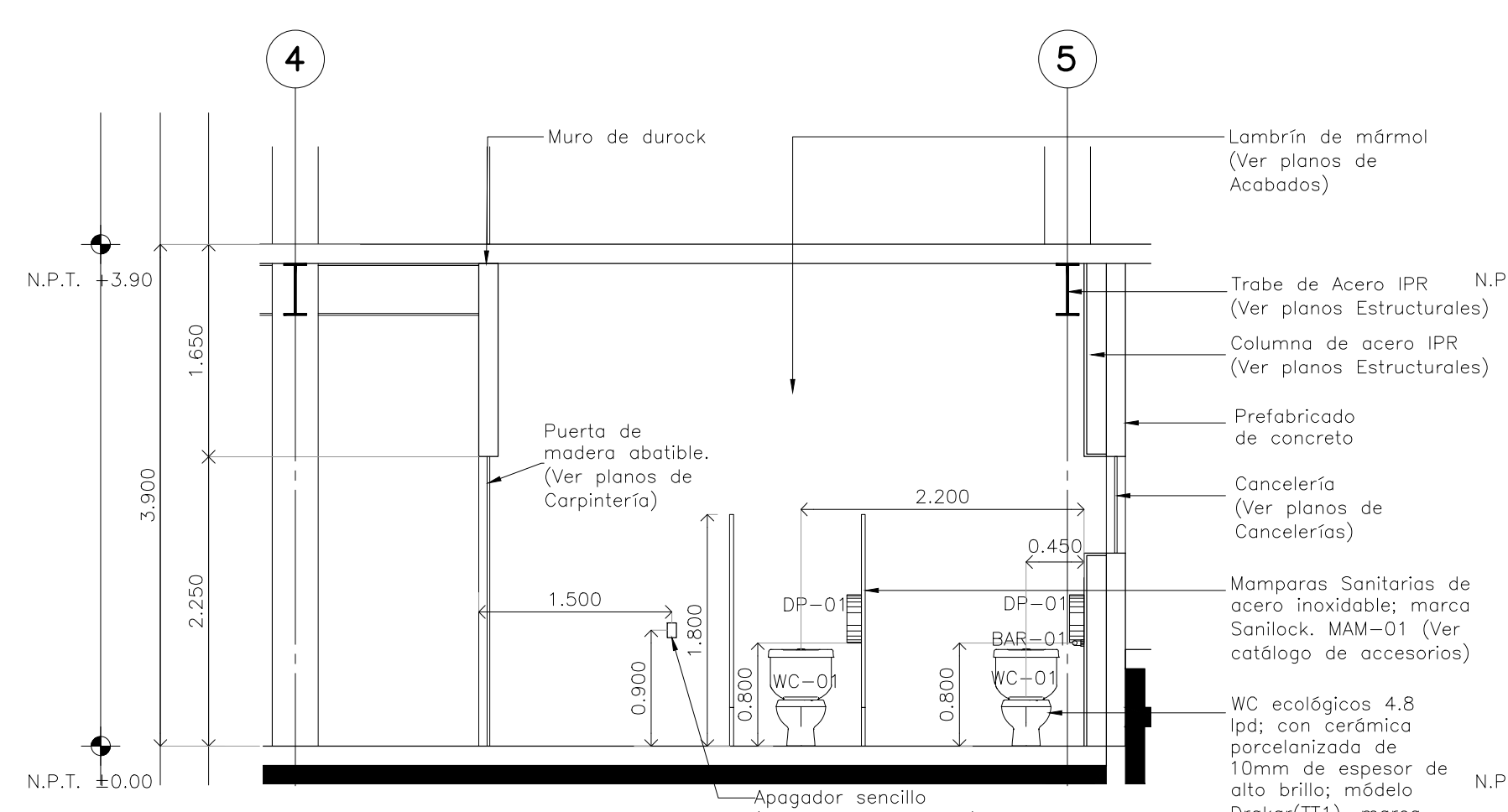

**CORTE 05 Detalle 24** Escala: 1:50

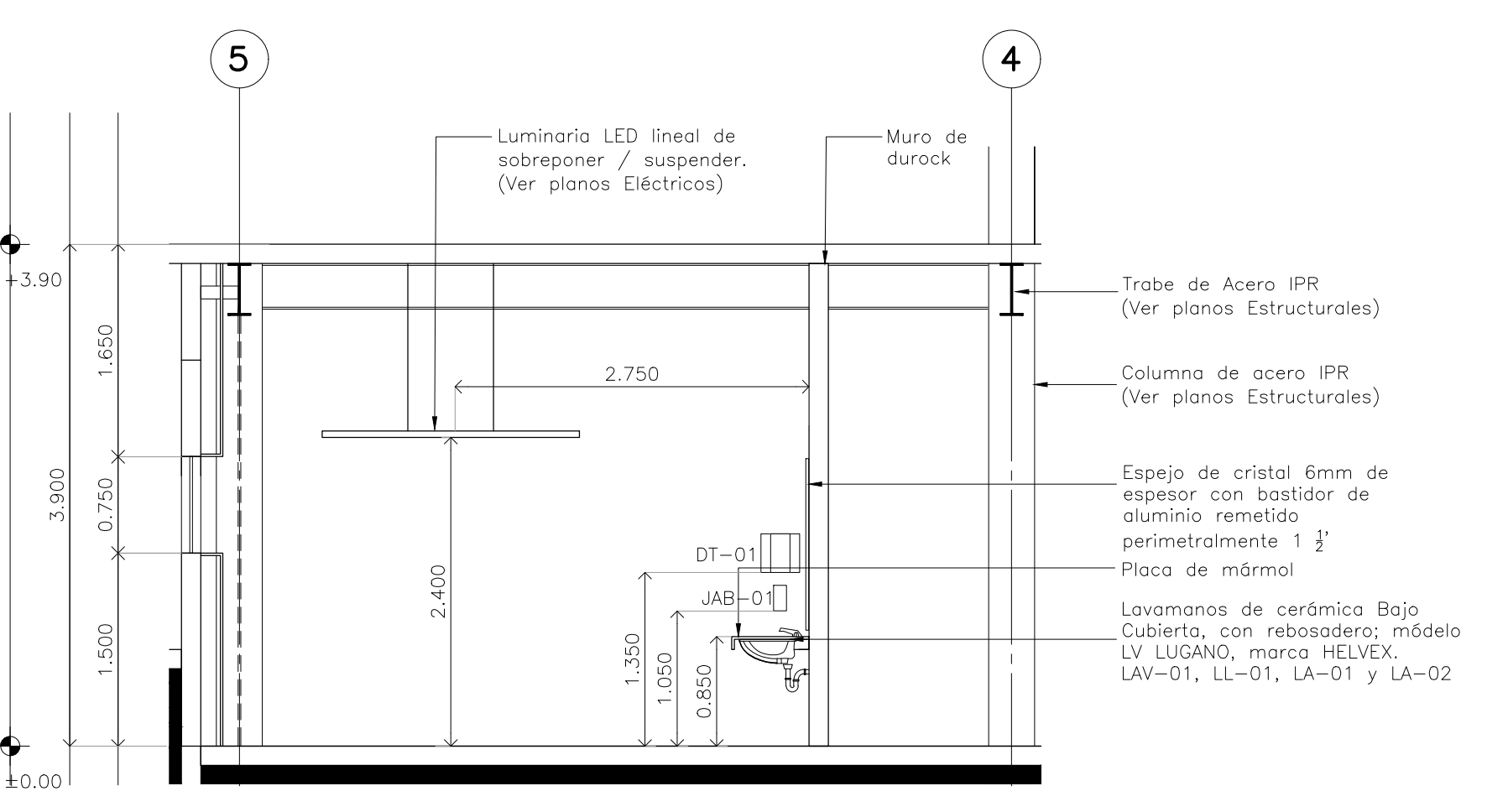

**CORTE 06 Detalle 24** Escala: 1:50

**CENTRO DE SERVICIO INFONAVIT**  
**CESI / DELEGACIÓN / COLIMA**  
**PROLONGACIÓN 20 DE NOVIEMBRE S/N ESQ. CON SIMÓN BOLIVAR**  
**MZN 78 LT 15, COL. SAN PABLO, COLIMA, COLIMA**

CLAVE	IMAGEN	CATALOGO DE ACCESORIOS	CONCEPTO
BAR-01		MOD. B-4816 MCA. BORRICK	Barra de apoyo para las paredes de acero inoxidable con acabado satinado, acabado protector de vidrio, patas de goma, ganchos para almacenamiento, con una capacidad de 75 kg. Dimensiones: 300 x 300 x 750 mm (largo, alto y profundidad).
BAR-01		MOD. B-280 MCA. BORRICK	Barra de apoyo para las paredes de acero inoxidable con acabado satinado, acabado protector de vidrio, patas de goma, ganchos para almacenamiento, con una capacidad de 75 kg. Dimensiones: 300 x 300 x 750 mm (largo, alto y profundidad).
CH-01		MOD. B-24 MCA. HELVEX	Cabecera para piso de una boca con rejilla redonda. Diseño de agua 25 Litros. Incluye cinto con regla ajustable y remolque, cinto felpado y plato de acero inoxidable.
DP-01		MOD. B-260 MCA. BORRICK	Dispensador de papel higiénico, para rollos plegados montado en superficie, fabricado en acero inoxidable con acabado satinado, espigado con cancelería de acero inoxidable en color 18' (20mm) de espesor, anillo en la parte que indica nivel del papel.
DT-01		MOD. B-24 MCA. HELVEX	Dispensador de toallas de papel para montar en pared, fabricado en acero inoxidable con acabado satinado, cancelería de acero inoxidable, capacidad para 400 toallas plegadas en C 525 toallas de plegado múltiple de 78x87 cm de profundidad en relación a los estantes.
FA-01		MOD. CV 31 1ST MCA. VALMEX	Controlador de flujo de agua. Cuello de acero inoxidable, tubo de acero inoxidable, diseño cuadrado.
PRE-01		MOD. C-211 MCA. ES TECNICA	Tarja Cúbica empuje, acabado satinado. Doble tapa y escudo derecho. Dimensiones generales de 14 x 4 x 5 cm con una altura de 37 cm y 4 x 2 cm, profundidad de 18 cm.
GAN-01		MOD. 198 MCA. VALMEX	Controlador de flujo de agua. Acabado cromo.
JAB-01		MOD. B-4112 MCA. BORRICK	Dispensador de jabón para montar a muro, fabricado en acero inoxidable con acabado satinado, dispensador giratorio y botón en el fondo, dispensador antistático, ventosa que indica nivel de jabón, espacio oculto a la pared, tamaño superior, capacidad de 12 litros. Dimensiones: 150 x 150 x 150 mm.
LA-01		MOD. CL-01 MCA. PROYECTA	Contra con rejilla y rebosador para lavabo. Acabado cromo.
LA-02		MOD. 19 MCA. HELVEX	Cáscara para lavabo con regato de limpieza y sello hidráulico ajustable.
LAV-01		MOD. LV LUGANO MCA. HELVEX	Cáscara lavabo, sistema de alto nivel, acabado primer (S). Taba completamente plano y rectificado, acabado uniforme, con rebosador y cerámica larga vida.
LL-01		MOD. 1912-13 MCA. HELVEX	Llave economizadora con tema automático y tiempo de activación regulable, cabeza de ducha con filtro, baño con tratamiento antibacteriano y tiempo de cierre ajustable de 5 a 13 seg. Incluye herramienta de instalación. Consumo de agua máximo: 15 Litros.
LL-02		MOD. E-3 MCA. HELVEX	Manejador para regatos. Serie Nueva, terminado en cromo, incluye dispensador de jabón, cartucho monomando cerámico, mangueas flexibles de 3' de largo, sello, grifo y llave de instalación.
MAM-01		MOD. 59 ACERO INOXIDABLE MCA. SANLOCK	Fabricado en acero inoxidable en color 22 con acabado externo tipo 204, cubierta de plástico para protección en el transporte e instalación.
MIN-01		MOD. M0 NEVEV MCA. HELVEX	Mingitorio para baño con espejo que evita la salpicadura de agua durante el aseo. Incluye espejo, espejo protector de vidrio, patas de goma, ganchos para almacenamiento, con una capacidad de 75 kg. Dimensiones: 300 x 300 x 750 mm (largo, alto y profundidad).
TAR-01		MOD. C2-208 MCA. ES TECNICA	Tarja para lavabo, sistema de alto nivel, acabado primer (S). Taba completamente plano y rectificado, acabado uniforme, con rebosador y cerámica larga vida.
WA-01		MOD. AT-2 MCA. HELVEX	Asesor con tapa de cierre exterior, blanco, acabado brillante, protección antibacteriana.
WC-01		MOD. BRASKAR MCA. HELVEX	W.C. tipo 4 y 6 litros línea Drake®, grado ecológico, descarga de 4.8 litros, antibacteriana.

**PROYECTO EJECUTIVO**

**PLANOS:**  
**BOLETINES**

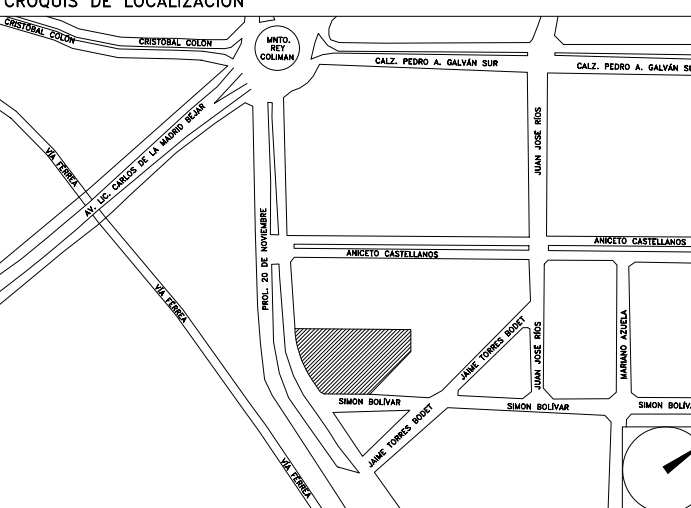

NÚMERO DEL PLANO:

UBICACIÓN DEL ARCHIVO:



**BOLETÍN ARQUITECTÓNICO**

DATOS DEL PROPIETARIO		DATOS GENERALES	
NOMBRE:	No.:	<b>DATOS DEL PREDIO</b>	
CALLE:		CLAVE CATASTRAL:	USO
COLONIA:		ÁREA:	M2.
DELEGACIÓN:		LOTE:	HABITACIONAL <input type="checkbox"/>
TELEFONO:		MEIDA DEL FRENTE:	FONDO: m
FIRMA:		DIRECCIÓN:	UNIFAMILIAR <input type="checkbox"/>
<b>DATOS DEL D.R.O</b>		ENTRE LA CALLE:	PLURIFAMILIAR (CONDOMINIO) <input type="checkbox"/>
NOMBRE:		Y LA CALLE:	COMERCIAL <input type="checkbox"/>
CÉDULA PROFESIONAL:		COLONIA:	SERVICIOS <input type="checkbox"/>
DIRECCIÓN:		DELEGACIÓN:	INDUSTRIAL <input type="checkbox"/>
DELEGACIÓN:		DICTAMEN DE USO DE SUELO	
TELEFONO:		No. DE FOLIO:	FECHA:
FIRMA:		<b>NORMATIVIDAD</b>	
<b>CORRESPBLE. INGENIERIAS</b>		<b>CONCEPTO</b>	
NOMBRE:		ALTIMA MÁXIMA PERMITIDA	
CÉDULA PROFESIONAL:		COEFICIENTE DE OCUPACIÓN DEL SUELO	
DIRECCIÓN:		COEFICIENTE DE UTILIZACIÓN DEL SUELO	
DELEGACIÓN:		COEFICIENTE DE ABSORCIÓN DEL SUELO	
TELEFONO:		PORCENTAJE DEL ÁREA LIBRE	
FIRMA:		RESTRICCIÓN AL FRENTE	
		CAJONES DE ESTACIONAMIENTO	
		RESTRICCIÓN DIC. USO DE SUELO	

**RIVERO BORRELL - GUTIERREZ**  
**ARQUITECTOS**

FECHA: 2018\_07\_31  
NOTA:  
Se anexa Boletín como información complementaria a Proyecto Ejecutivo.  
Se muestra actualización de detalle de baño, sustituye al plano DE-23.

ESCALA:	1 : 50
COTAS:	METROS
CLAVE:	BA-20
<b>BOLETÍN ARQ 20</b>	