

# DETALLES DE CERRADURA Y RODAMIENTO

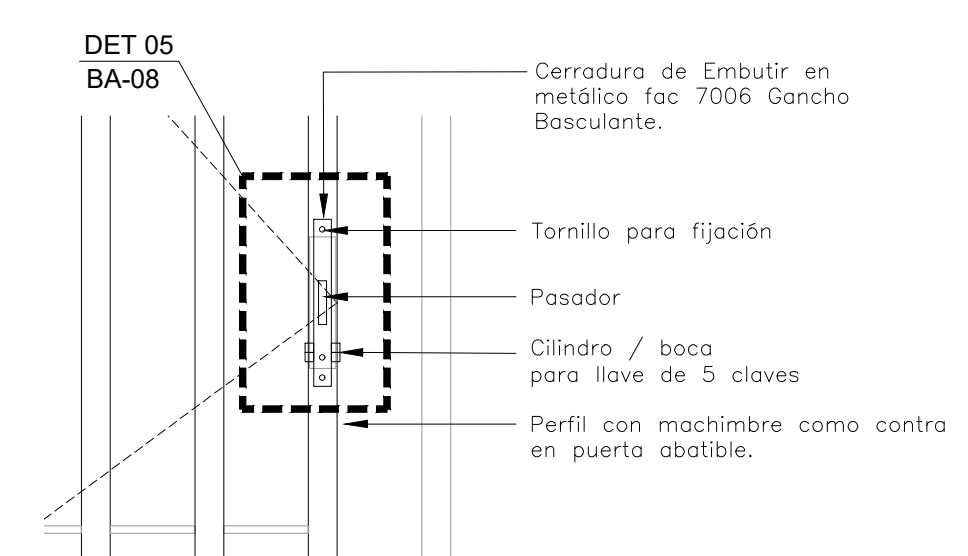

DET-01  
ESC: 1:10

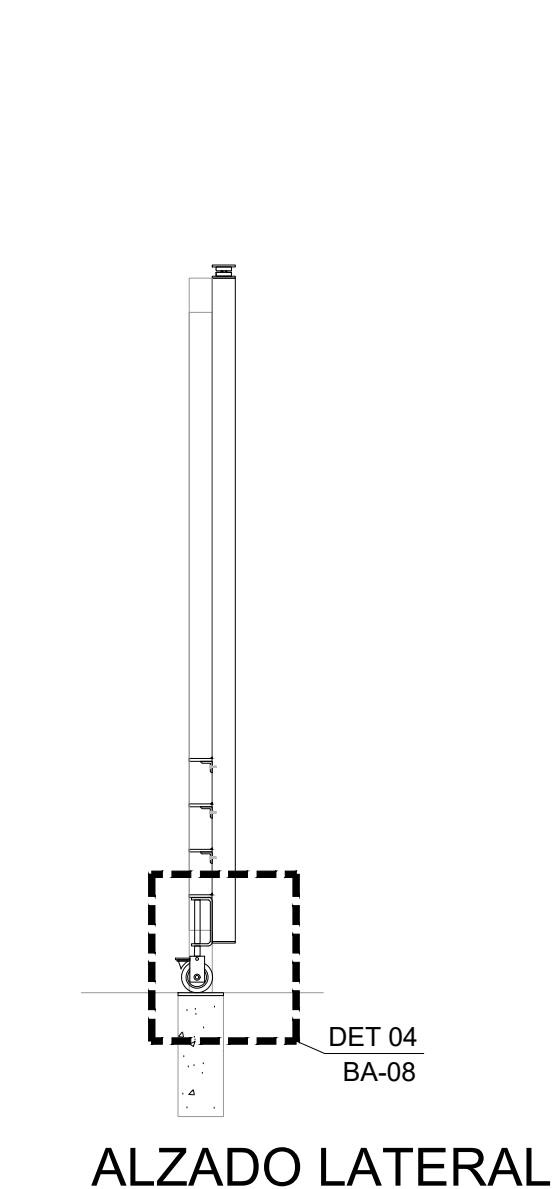
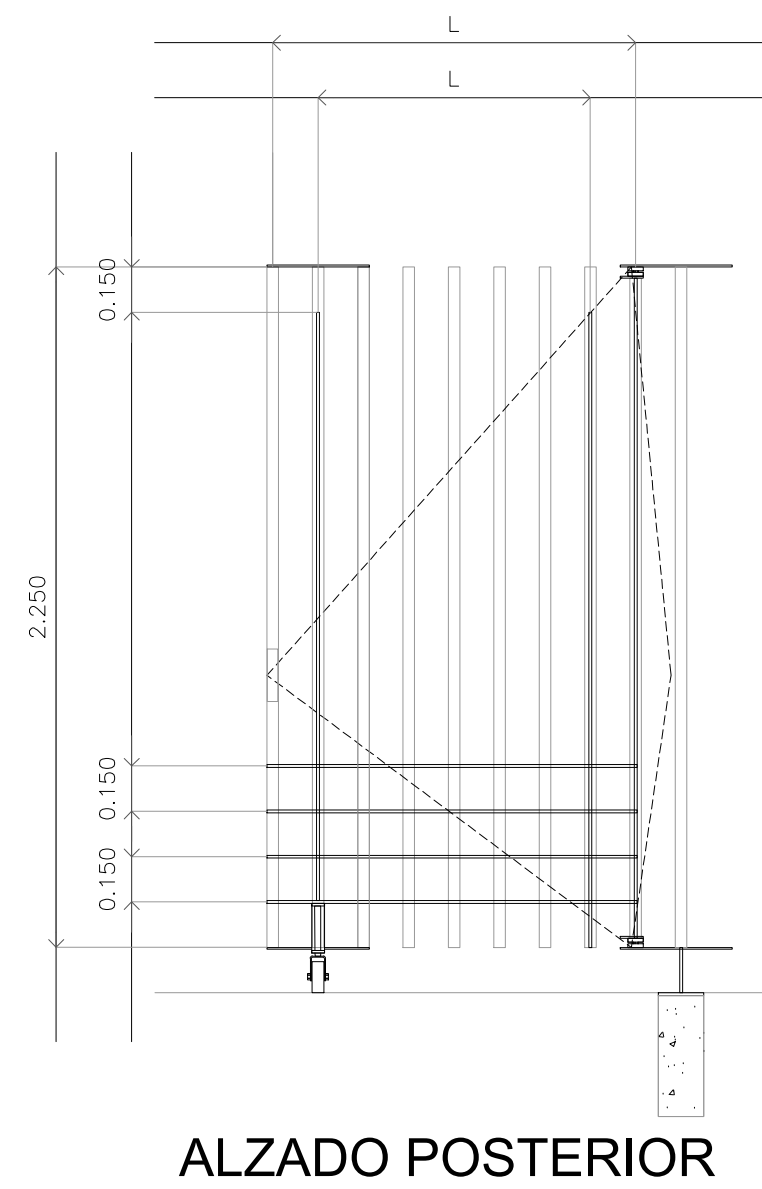
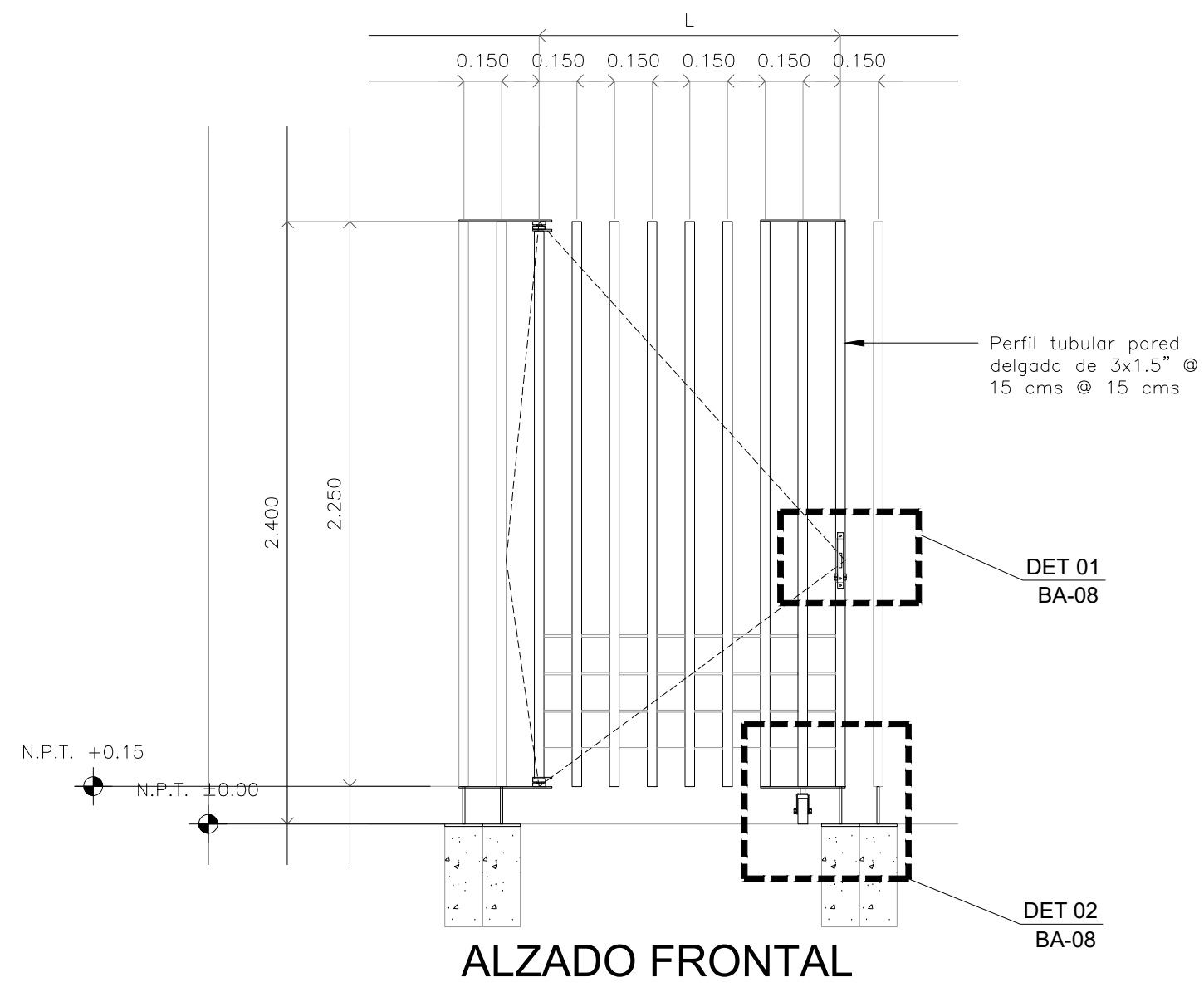
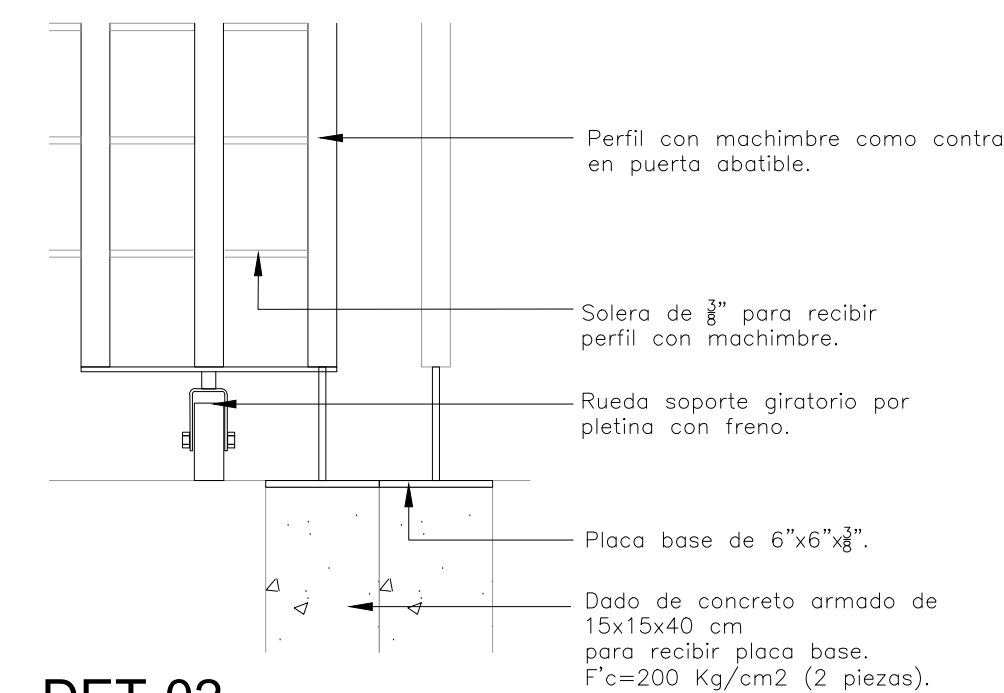

DET-02  
ESC: 1:10

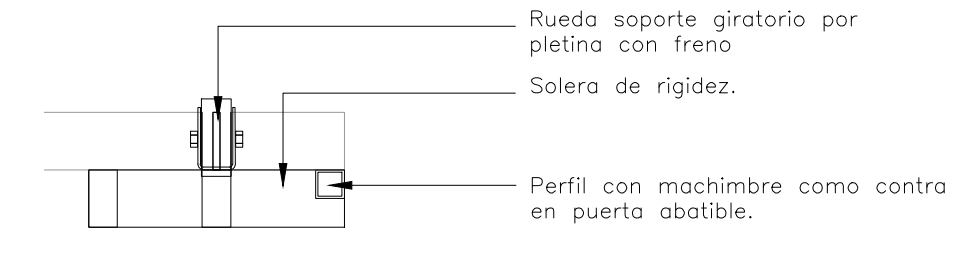

DET-03  
ESC: 1:10

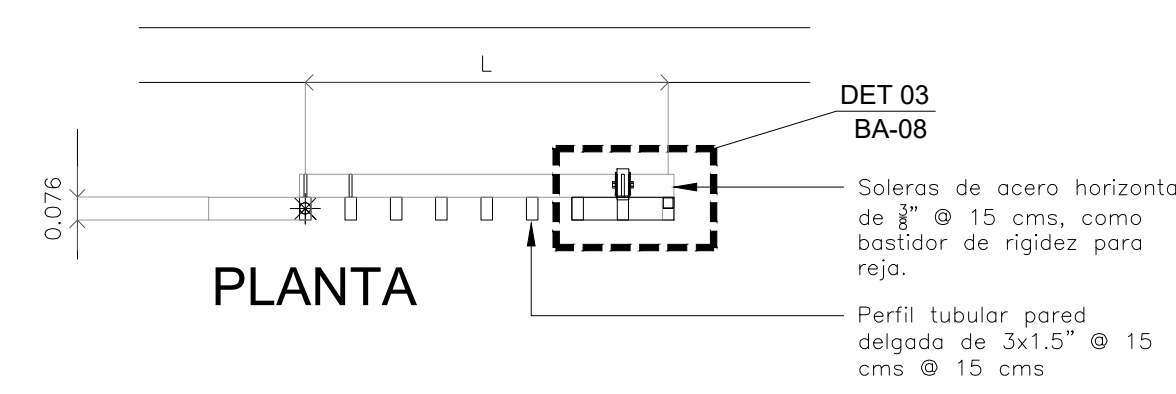

PUERTA PEATONAL  
ESC: 1:25

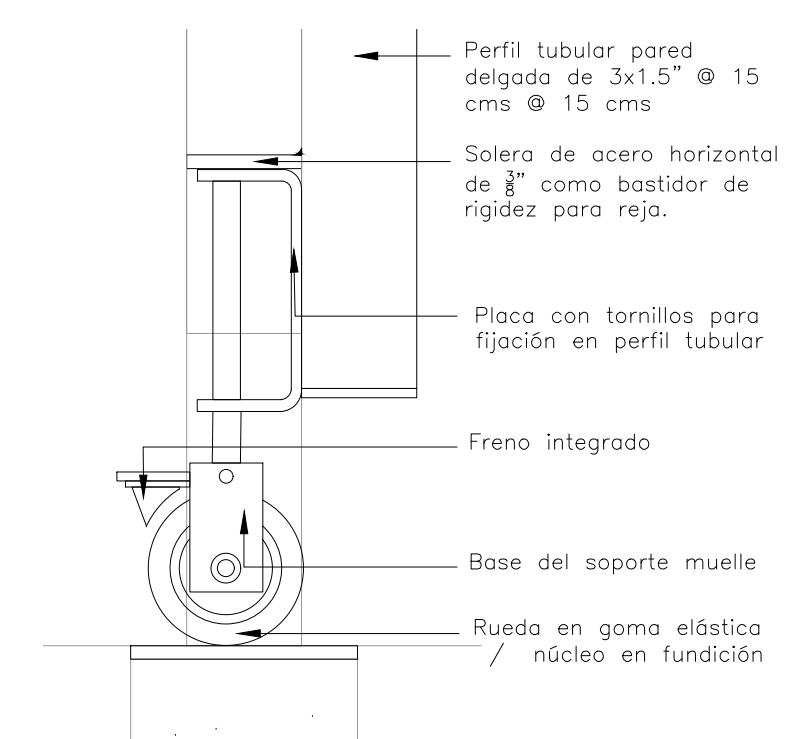

DET-04  
ESC: 1:5

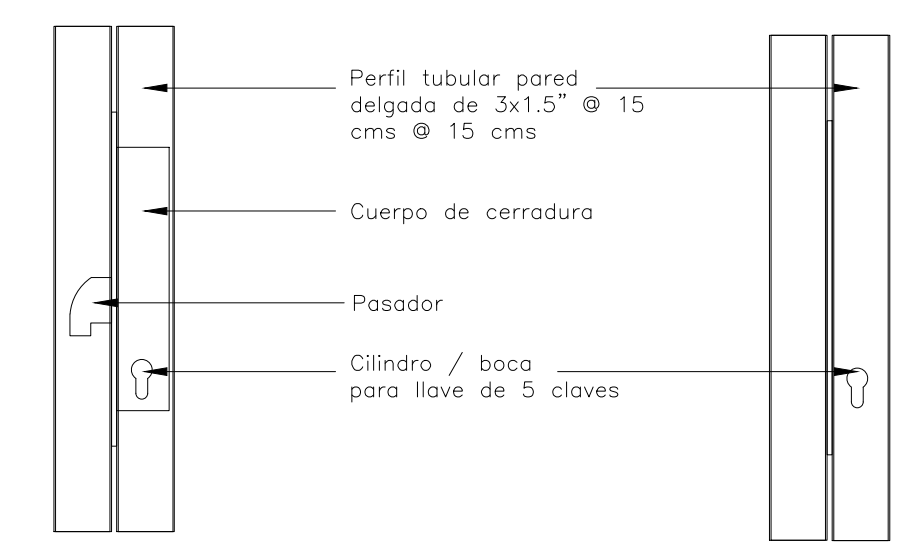
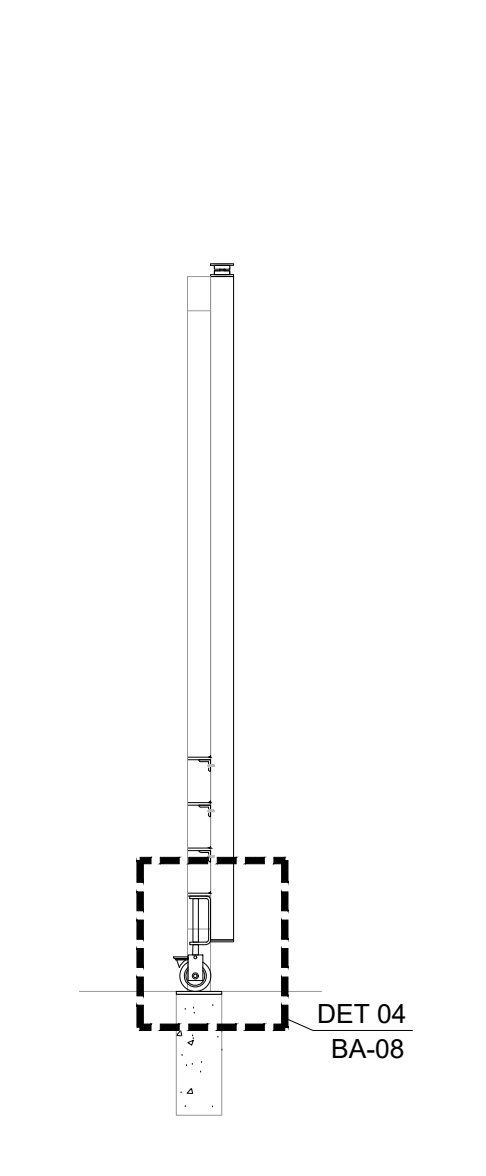
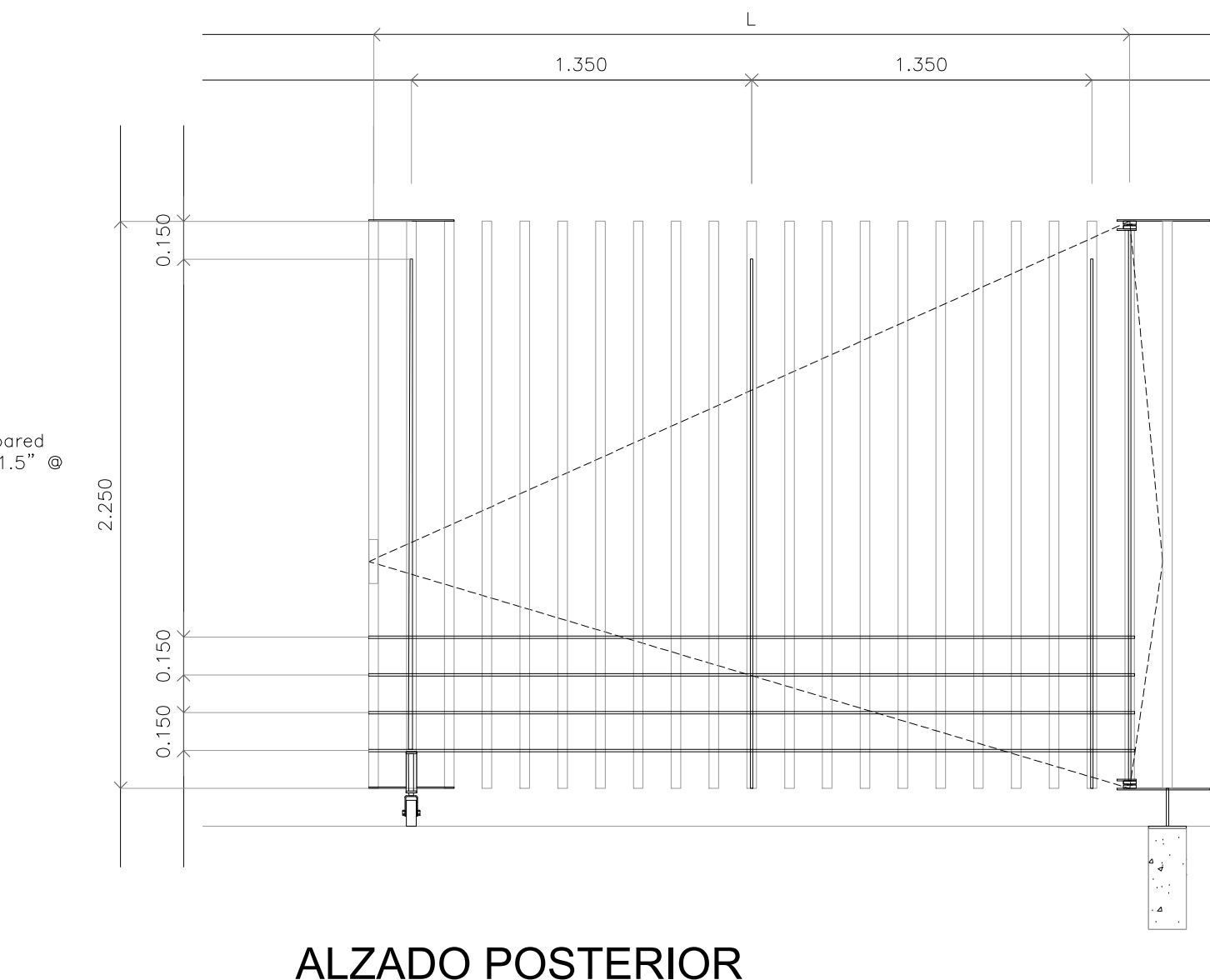
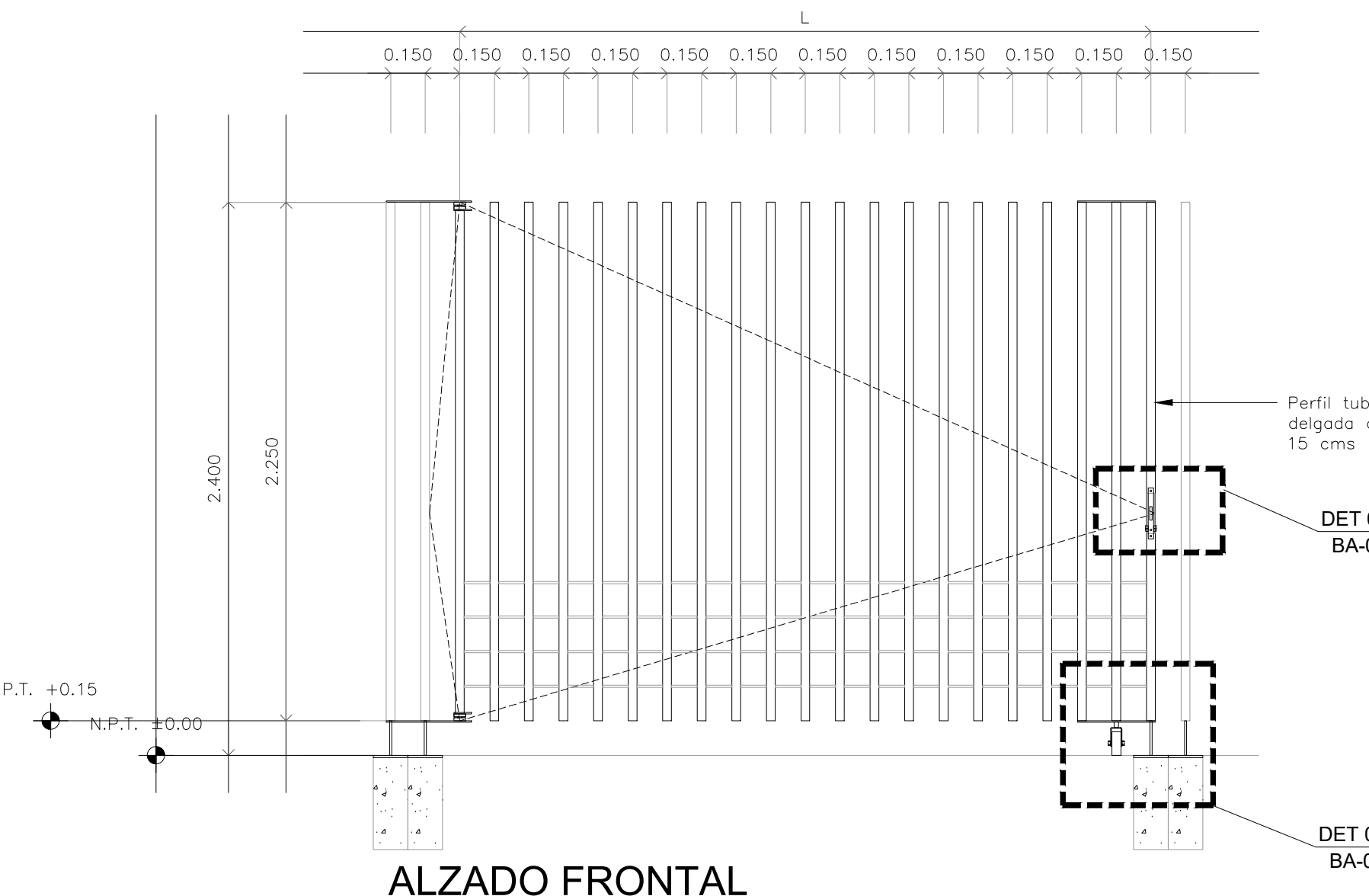

DET-05  
CORTE LATERAL  
ESC: 1:5

DET-05  
ALZADO LATERAL  
ESC: 1:5

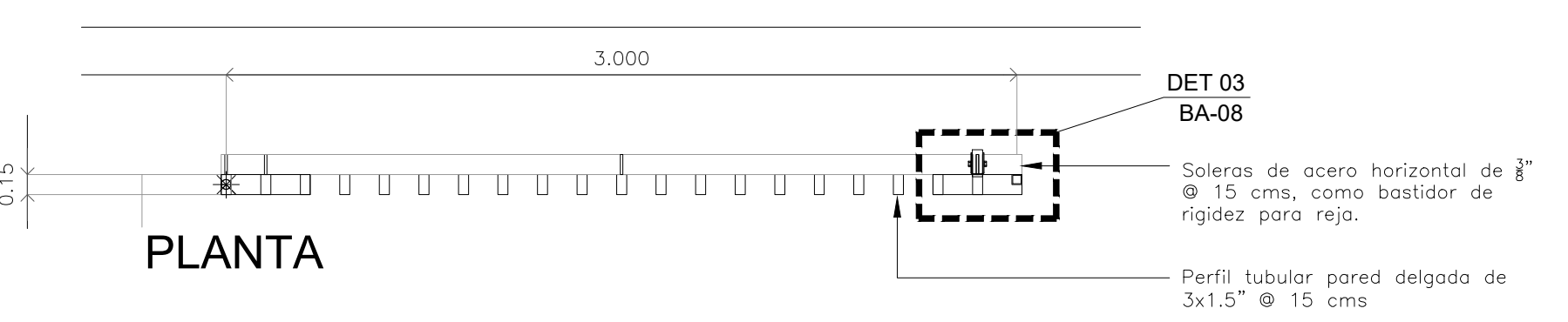

PUERTA ESTACIONAMIENTO  
ESC: 1:25

## CIERRE DE PUERTAS

NOTAS APLICABLES A TODOS LOS ELEMENTOS DE HERRERÍA:

Acabado final pintura mate color Gris Antracita a tres manos. S.M.A. Todas las piezas soldadas en el taller y todas las juntas esmeriladas.

# CENTRO DE SERVICIO INFONAVIT CESI / GÓMEZ PALACIO

LOTE 10 FRACC. B-2 CALZADA CARLOS HERRERA ARLUCE  
EJIDO EMILIANO ZAPATA MPIO. DE GÓMEZ PALACIO DGO.

NOTAS GENERALES

## PROYECTO EJECUTIVO

### BOLETINES

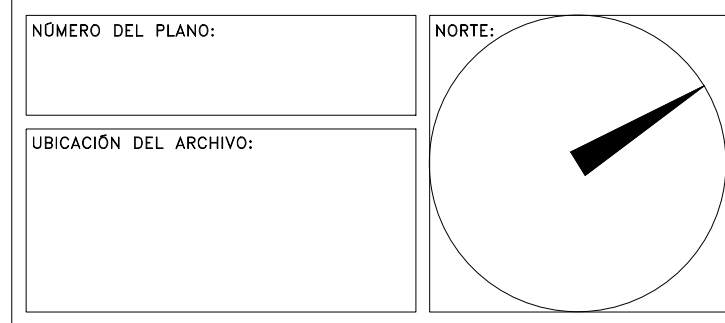
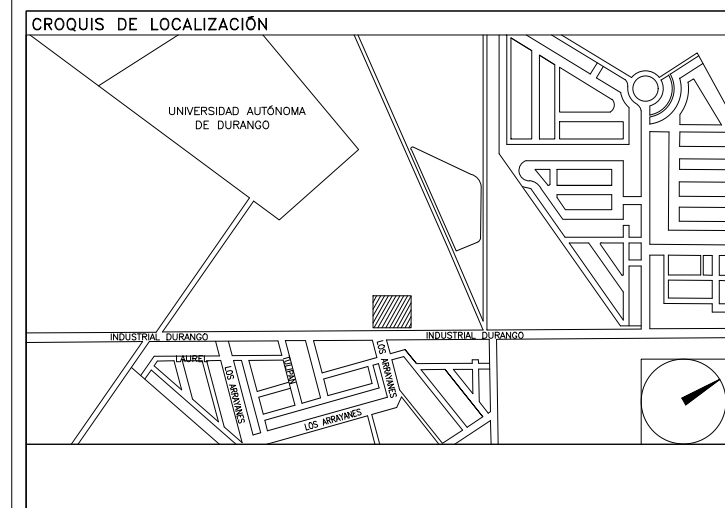

## BOLETÍN ARQUITECTÓNICO

DATOS DEL PROPIETARIO		DATOS GENERALES	
NOMBRE:	No.:	DATOS DEL PREDIO	
CALLE:		CLAVE CATASTRAL:	USO
COLONIA:		ÁREA:	M2.
DELEGACIÓN:		LOTE:	
TELEFONO:		MEDIDA DEL FRENTE:	FONDO: m
FIRMA:		DIRECCIÓN:	HABITACIONAL <input type="checkbox"/>
DATOS DEL D.R.O		ENTRE LA CALLE Y LA CALLE:	UNIFAMILIAR <input type="checkbox"/>
NOMBRE:		No OFICIAL:	PLURIFAMILIAR (CONDOMINIO) <input type="checkbox"/>
CÉDULA PROFESIONAL:			COMERCIAL <input type="checkbox"/>
DIRECCIÓN:			SERVICIOS <input type="checkbox"/>
DELEGACIÓN:			INDUSTRIAL <input type="checkbox"/>
TELEFONO:			
FIRMA:			
CORRESPBLE. INGENIERIAS		NORMATIVIDAD	
NOMBRE:		CONCEPTO	
CÉDULA PROFESIONAL:		ALTAURA MÁXIMA PERMITIDA	NORMA
DIRECCIÓN:		COEFICIENTE DE OCUPACION DEL SUELO	PROYECTO
DELEGACIÓN:		COEFICIENTE DE UTILIZACION DEL SUELO	DFV.
TELEFONO:		COEFICIENTE DE ABSORCION DEL SUELO	
FIRMA:		PORCENTAJE DEL AREA LIBRE	
		RESTRICCIÓN AL FRENTE	
		CAJONES DE ESTACIONAMIENTO	
		RESTRICCIÓNES DIC. USO DE SUELO	

## RIVERO BORRELL - GUTIERREZ ARQUITECTOS

FECHA: 2018\_05\_10  
NOTA:  
Se anexa Boletín como información complementaria a Proyecto Ejecutivo de planos HE-06y HE-07  
Aplicable para puertas de herrería HA-01, HA-02 y HA-03 localizadas en plano HE-03.  
Cotas de geometrales de herrerías regidas por plano HE-03.

ESCALA: 1 : 25  
COTAS: METROS

CLAVE: BA-08 **BOLETÍN ARQ** 08