

CENTRO DE SERVICIO INFONAVIT / DEL MÉRIDA
CALLE 39 CON LA EXTENSIÓN DE 32
M-204 SECC. CATASTRAL 13 NUM. 512D MÉRIDA YUCATÁN

PROYECTO EJECUTIVO
INSTALACIÓN ELÉCTRICA

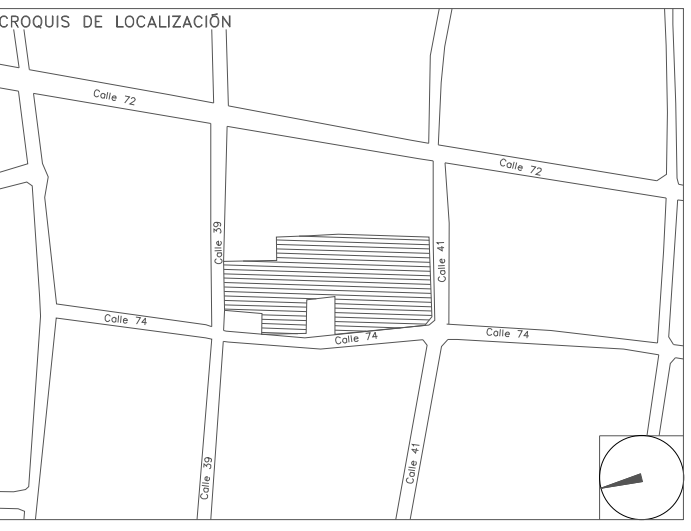

ILUMINACIÓN CESI

NÚMERO DEL PLANO: **ME-E-PL-IE-16-00** NORTE:

FECHA: 00-00-00 ACOTACIÓN: MTS ESCALA: 1:125

UBICACIÓN DEL ARCHIVO:



- NOTAS GENERALES:**
- ESTE PLANO FUE ELABORADO DE ACUERDO A LA NORMA OFICIAL MEXICANA NOM-001-SEDE-2012, RELATIVA A LAS INSTALACIONES DESTINADAS AL SUMINISTRO Y USO DE ENERGÍA ELÉCTRICA.
 - TODO EL MATERIAL ELÉCTRICO QUE SE UTILIZA EN ESTA INSTALACIÓN ESTARÁ CERTIFICADO POR ANCE.
 - LAS TRAYECTORIAS DE CANALIZACIONES SON INDICATIVAS. SU UBICACIÓN FINAL PUEDE VARIAR EN FUNCIÓN DE OTRAS INSTALACIONES PRIORITARIAS O EXISTENTES. PARA SU EVENTUAL RETRAZADO DEBE CONSULTAR A LA SUPERVISIÓN EN LA OBRA.
 - LA TUBERÍA ES DE TIPO CONDUIT PFG EN PLAFÓN Y MURO FALSO Y CONDUIT PFG PARA TUBERÍAS ENBEBIDAS EN PISO O MURO EN LOS DIÁMETROS INDICADOS.
 - NO SE PERMITE EL USO DE GRASAS COMESTIBLES PARA CABLEAR LAS TUBERÍAS. SOLO EL USO DE TALCO INDUSTRIAL.
 - EL TAMAÑO NOMINAL DE LAS CAJAS REGISTRO QUE RECIBAN MÁS DE DOS TUBERÍAS, SERÁ EL INMEDIATO SUPERIOR AL DEL TUBO DE MAYOR DIÁMETRO.
 - LOS CONDUCTORES A UTILIZAR SERÁN CON AISLAMIENTO TIPO THW/L-S 90° 90V CT-SR MARCA CONDUMEX O SIMILAR.
 - TODO CABLE EMPLEADO PARA TIERRA FÍSICA (D-DESNUDO) SERÁ DE COBRE DEL CALIBRE INDICADO Y CUANDO VAYA CON AISLAMIENTO ESTE SERÁ DEL TIPO THW/L-S 90V DE COLOR VERDE.
 - LAS CONEXIONES EN LAS CAJAS REGISTRO DEBERÁN REALIZARSE MEDIANTE CONECTOR TIPO RESORTE SCOTCH LOCK DEL TAMAÑO ADECUADO AL CALIBRE DEL CABLE.
 - TODOS LOS EMPALMES Y DERIVACIONES DE CABLES EN LOS THW/L-S, 90V Y REGISTROS, SE DEBERÁN REALIZAR CON CINTA DE PFC PARA 90V, TEMPERATURA MÁXIMA DE OPERACIÓN DE 105°C AUTOEXTINGUIBLE RESISTENTE A LA FLAMA.
 - EL CODIGO DE COLORES PARA EL CABLEADO DE CIRCUITOS SERÁ EL SIGUIENTE:
 FASE: NEGRO, AZUL O ROJO
 NEUTRO: BLANCO O GRIS NATURAL
 TIERRA: VERDE O DESNUDO
 - LA LETRA "R" INDICA CONDUCTOR DESNUDO PARA LA TIERRA FÍSICA.
 - EL DIÁMETRO DE LAS TUBERÍAS ESTÁ INDICADO EN MILÍMETROS.
 - DEBERÁN REPORTARSE EN OBRA TODAS LAS TRAYECTORIAS ADJÚ INDICADAS. CUALQUIER CAMBIO EN LAS MISMAS REQUIERE AUTORIZACIÓN POR PARTE DE LA DIRECCIÓN DE OBRA.
 - EL TAMAÑO NOMINAL DE LAS TUBERÍAS, ES EL CORRESPONDIENTE A LA NORMATIVIDAD VIGENTE, DE ACUERDO A LA NOM-001-SEDE-2012 DE LA SECRETARÍA DE ENERGÍA.
 - LOS CONDUCTORES MÍNIMOS PARA ALUMBRADO SERÁN DE CALIBRE 12 AWG Y PARA CONTACTOS SERÁN DE CALIBRE 10AWG.
 - LAS ALTURAS DEFINITIVAS DE LAMPARAS, APAGADORES Y CONTACTOS SE DEBEN CRUZAR CON LOS PLANOS DE ARQUITECTURA ANTES DE SU INSTALACIÓN.
 - LA DISTRIBUCIÓN DE EQUIPOS VIENE DADA POR EL PROYECTO ARQUITECTÓNICO ORIGINAL. LA INSTALACIÓN ELÉCTRICA SE LIMITA A SU ALIMENTACIÓN Y CONTROL.
 - LA ALIMENTACIÓN DE FUERZA DE EQUIPOS DE HVAC Y EXTRACCIÓN DEBERÁ PERMANECER EN SU SITIO ES CONSIDERADA EN EL PROYECTO PARA LA ZONA DE OFICINAS ÚNICAMENTE.

USO ESPECÍFICO DEL PREDIO:

TIPO DE TRAMITE:

DATOS DEL PROPIETARIO		DATOS DEL PREDIO		USO
NOMBRE:	No.:	CLAVE CATASTRAL:	AREA: M2.	HABITACIONAL <input type="checkbox"/>
CALLE:		CONDOMINIO:	LOTE:	UNIFAMILIAR <input type="checkbox"/>
COLONIA:		MEIDA DEL FRENTE:	FONDO: m	PLURIFAMILIAR (CONDOMINIO) <input type="checkbox"/>
DELEGACION:		DIRECCION:	No OFICIAL:	COMERCIAL <input type="checkbox"/>
TELEFONO:		CALLE:		SERVICIOS <input type="checkbox"/>
FIRMA:		ENTRE LA CALLE:		INDUSTRIAL <input type="checkbox"/>
DATOS DEL D.R.O		DICTAMEN DE USO DE SUELO		
NOMBRE: XX		No. de FOLIO:	FECHA:	
CEDULA PROFESIONAL: XX		NORMATIVIDAD		
DIRECCION: XX		CONCEPTO		
DELEGACION: XX		ALTIMA MÁXIMA PERMITIDA		
TELEFONO: XX		COEFICIENTE DE OCUPACION DEL SUELO		
FIRMA:		COEFICIENTE DE UTILIZACION DEL SUELO		
CORRESPBLE. INGENIERIAS		COEFICIENTE DE ABSORCIÓN DEL SUELO		
NOMBRE: XX		PORCENTAJE DEL AREA LIBRE		
CEDULA PROFESIONAL: XX		RESTRICCION AL FRENTE		
DIRECCION: XX		CAJONES DE ESTACIONAMIENTO		
DELEGACION: XX		RESTRICCIONES DIC. USO DE SUELO		
TELEFONO: XX				
FIRMA:				
DATOS DEL D.R.O				
NOMBRE: ..				
CEDULA PROFESIONAL: ..				
DIRECCION: ..	COL.			
DELEGACION:				
TELEFONO:				
FIRMA:				

RIVERO BORRELL - GUTIERREZ
ARQUITECTOS ingenor

SELO

DATOS DE LA CONSTRUCCION			
CONCEPTO	A. CONSTRUIDA	OBRA NUEVA	REGULARIZACION
SOTANO			
PLANTA BAJA			
1er NIVEL			
MEZZANINE			
2do. NIVEL			
3er NIVEL			
VOLADOS			
ESTACIONAMIENTO			
OTROS			
TOTAL DE M ²			
BARDEO M ²			
ALINEAMIENTO ML			
DEMOLICION			
ESCALA:	1:125	SELO	
COTAS:	METROS		
CLAVE:	IE-16	Este plano sustituye a los anteriores	
	REVISIÓN - 00	2 marzo 2018	

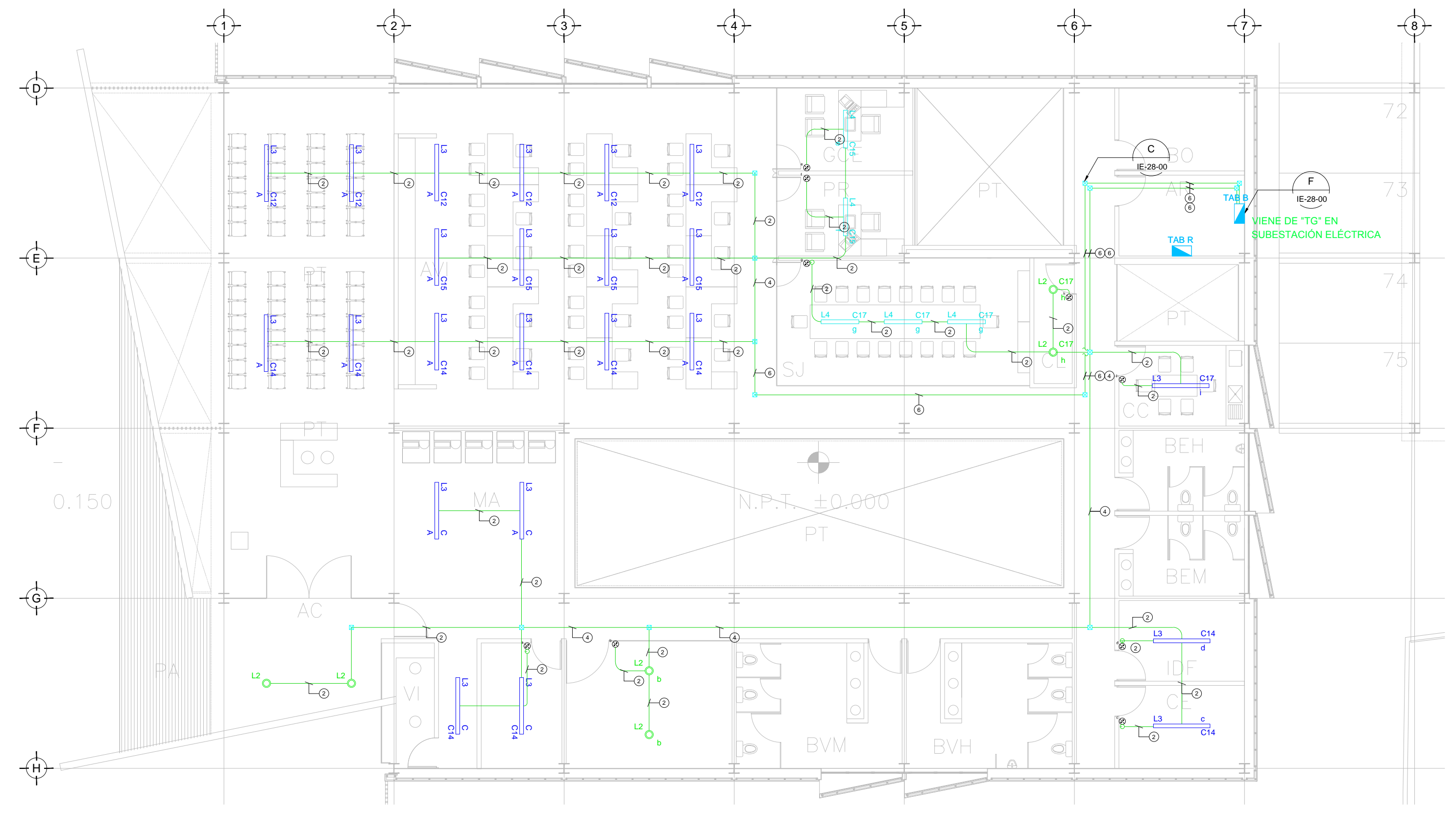
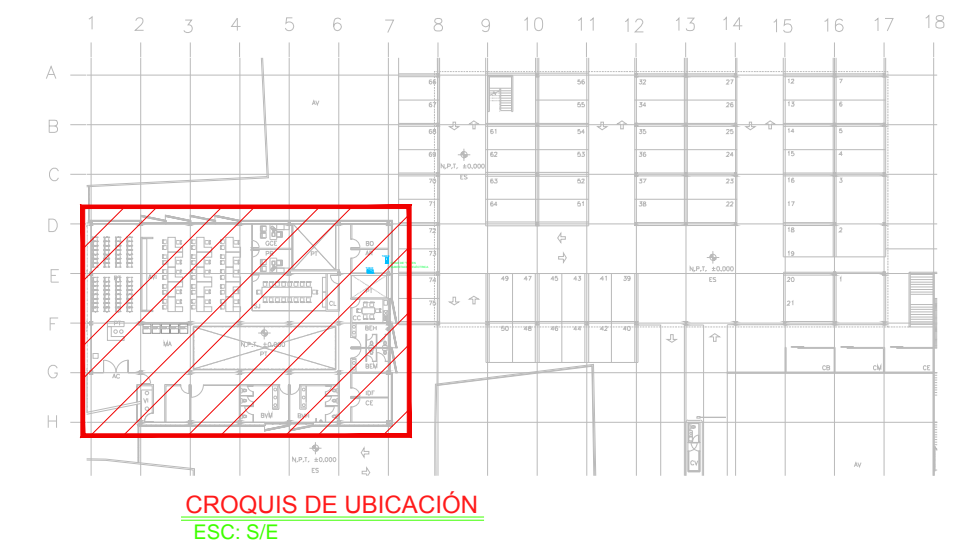

CEDULA DE CABLEADO

- 2x12 AWG + 12d. T-21mm
- 3x12 AWG + 12d. T-21mm
- 4x12 AWG + 12d. T-21mm
- 5x12 AWG + 12d. T-27mm
- 6x12 AWG + 12d. T-27mm
- 7x12 AWG + 12d. T-27mm
- 8x12 AWG + 12d. T-27mm
- 2x10 AWG + 12d. T-21mm
- 4x10 AWG + 12d. T-21mm

-XX

SECA TABLERO SECA CIRCUITO

SIMBOLOGIA ILUMINACION

L1		LUM. DE SOBREPONER EN ALUMINIO INYECTADO. CODIGO RE4024BCCD. 4.5 W. MCA. CONSTRULITA (MONTAJE SUSPENDIDO).
L2		LUM. DE SOBREPONER EN ALUMINIO INYECTADO. CODIGO RE4023BCCD. 9W. MCA. CONSTRULITA
L3		LUM. LED LINEAL INTERCONECTABLE DE SOBREPONER/SUSPENDER. MCA. MAGG, MOD. BL 1800 S. COD. 5389-110. 15W. 127V. 1250mm.
L4		LUM. PARA EMPOTRAR O SUSPENDER EN ALUMINIO EXTRUIDO. 49W. CODIGO OF1098BBNA. MCA. CONSTRULITA.
L5		LUM. EN ALUMINIO 80 W ARBOTANTE. COD. O06025FBCB. 6300lm 3000K IP65 MCA. CONSTRULITA.
L6		LUM. EMPOTRADO EN PISO, DE ACERO INOXIDABLE. MCA. MAGG, MOD. EP220-25 COD.L7340-918. 22W.127V. 1250mm.
		APAGADOR SENCILLO
		APAGADOR DE TRES VIAS O ESCALERA
		TUBERÍA CONDUIT PARED DELGADA GALVANIZADA
		TUBERÍA CONDUIT PARED DELGADA GALVANIZADA EN PISO
		TUBERÍA CONDUIT QUE BAJA.
		TUBERÍA CONDUIT QUE SUBE.

TENDIDO DE INSTALACION ELECTRICA (ILUMINACION CESI) N.P.T. +0.00 ms.
 ESC: 1:125

NOTAS:

- ESTE PROYECTO CUMPLE CON LO INDICADO EN LAS NORMAS: NOM-001-SEDE-2012.
- LA CONFIGURACION DE LOS CIRCUITOS PARA BAJA TENSION SERA LA INDICADA. EL ALIMENTADOR SERA CABLE DE COBRE CON AISLAMIENTO INDIVIDUAL TIPO THW/L-S/THW-L-S, 75°C DE TEMPERATURA DE OPERACION, 600V. MARCA CONDUMEX O WIAKON.
- LA CAIDA DE TENSION MAXIMA DE DISEÑO DE LOS CIRCUITOS ALIMENTADORES Y DERIVADOS HASTA LA SALIDA MÁS LEJANA, NO DEBE SER MAYOR DEL 5% COMO LO ESTABLECE LA NOM-001-SEDE-2012.
- TODO EL MATERIAL Y EL EQUIPO EMPLEADO DEBE SER CERTIFICADO POR UL Ó ANCE.
- VER MEMORIA DESCRIPTIVA Y DE CÁLCULO DE INSTALACIONES ELÉCTRICAS.
- PARA LOS EQUIPOS EXISTENTES SE DEBERÁ CONSIDERAR LA LIMPIEZA, REUBICACION SI ES NECESARIO, MANTENIMIENTO Y PUESTA A PUNTO POR PARTE DEL INSTALADOR.
- PARA EL SISTEMA DE TIERRAS SE USARÁ MALLA DE 4/0 AWG DESNUDO C.U. 0.8MM Y VARILLAS COOPERWELD DE 3M.
- CUMPLIENDO CON LO ESTABLECIDO EN EL DOCUMENTO "CUARTOS DE COMUNICACIONES IDFS Y MDF'S INSTITUCIONALES", LOS CONDUCTORES DE ALIMENTADORES NEUTROS DE CONTACTOS REGULADOS SE SOBREDIMENSIONARÁN CON UN FACTOR DE 1.73 VECES EL CALIBRE DE LAS FASES PARA LOS TABLEROS DE ENERGIA REGULADA

PLANO APTO PARA CONSTRUCCION