

CENTRO DE SERVICIO INFONAVIT / DEL SALTILLO
CALLE JOSÉ MARÍA LA FRAGUA ESQ. CON CALLE VERACRUZ COL. GUANAJUATO ORIENTE, SALTILLO, COAHUILA

PROYECTO EJECUTIVO
ARQUITECTÓNICOS

- NOTAS GENERALES
1. LAS DIMENSIONES Y COTAS DESCRITAS EN ESTOS DIBUJOS DEBERÁN TENER PRECEDENCIA SOBRE LA E S C A L A .
 2. LOS CONTRATISTAS DEBERÁN VERIFICAR Y SER RESPONSABLES POR TODAS LAS DIMENSIONES Y CONDICIONES EN EL TRABAJO Y RIVERO BORRELL - GUTIÉRREZ ARQUITECTOS DEBE SER NOTIFICADA DE CUALQUIER VARIACIÓN EN LAS DIMENSIONES Y CONDICIONES INDICADAS EN CADA UNO DE LOS PLANOS.
 3. LAS ESPECIFICACIONES Y DETALLES EN LA ESCALA ADECUADA DEBERÁN SER SOMETIDOS A LA APROBACIÓN POR RIVERO BORRELL - GUTIÉRREZ ARQUITECTOS PARA PROCEDER A LA FABRICACIÓN DE LOS ELEMENTOS QUE SE INDIQUEN.
 4. TODAS LAS IDEAS, DISEÑOS, ACOMODOS Y PLANES INDICADOS O REPRESENTADOS EN ESTOS PLANOS PERTENECEN Y SON PROPIEDAD DE RIVERO BORRELL - GUTIÉRREZ ARQUITECTOS; Y FUERON CREADOS Y DESARROLLADOS PARA SU USO EN RELACIÓN CON EL PROYECTO ESPECIFICADO. NINGUNO DE DICHSOS DISEÑOS, IDEAS, ACOMODOS Y PLANES DEBERÁN SER USADOS Y PRESENTADOS A PERSONAS, FIRMAS O COMPAÑÍAS POR NINGÚN MOTIVO CUALQUIERA QUE SEA SIN EL PERMISO ESCRITO DE RIVERO BORRELL - GUTIÉRREZ ARQUITECTOS.
 5. CONSULTE LAS FECHAS Y REVISIONES SUBSECUENTES DE CADA PLANO; LOS PLANOS ARQUITECTÓNICOS RIGEN SOBRE LOS PLANOS ESTRUCTURALES, DE INSTALACIONES, ETC., EN CASO DE EXISTIR DISCREPANCIAS, SE CONSULTARÁN CON RIVERO BORRELL - GUTIÉRREZ ARQUITECTOS.
 6. LAS MODIFICACIONES REALIZADAS EN EL PRESENTE PLANO CANCELAN TODOS LOS ANTERIORES.
 7. TODAS LAS MEDIDAS DE PAÑOS, ÁNGULOS Y NIVELES QUE SE RELACIONEN CON LA INTERSECCIÓN DE CUALQUIER TIPO DE ELEMENTOS DEBERÁN SER VERIFICADOS EN OBRA.
 8. LAS COTAS EN LOS PLANOS QUE CONTIENEN ELEMENTOS DESDOLADOS REPRESENTAN MEDIDAS EN VERDADERA MAGNITUD, POR LO QUE NO NECESARIAMENTE COINCIDEN CON LAS COTAS EN OTROS PLANOS DONDE LOS MISMOS ELEMENTOS APARECEN EN PROYECCIÓN.

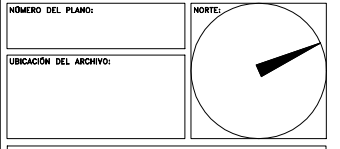
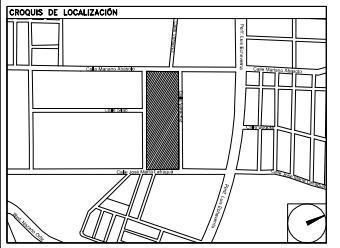

USO ESPECIFICO DEL PREDIO:
TIPO DE TRAMITE:

DATOS DEL PROPIETARIO		DATOS GENERALES	
NOMBRE:	No.:	DATOS DEL PREDIO	
CALLE:		CLAVE CATASTRAL:	USO
COLONIA:		ÁREA:	MZ. <input type="checkbox"/>
DELEGACIÓN:		LOTE:	HABITACIONAL <input type="checkbox"/>
TELEFONO:		MEDIDA DEL FRENTE:	FONDO: m <input type="checkbox"/>
FIRMA:		DIRECCIÓN:	UNIFAMILIAR <input type="checkbox"/>
DATOS DEL D.R.O		CALLE:	No OFICIAL: <input type="checkbox"/>
NOMBRE:		ENTRE LA CALLE Y LA CALLE:	PLURIFAMILIAR (CONDOMINIO) <input type="checkbox"/>
CÉDULA PROFESIONAL:		COLONIA:	COMERCIAL <input type="checkbox"/>
DIRECCIÓN:		DICTAMEN DE USO DE SUELO	SERVICIOS <input type="checkbox"/>
DELEGACIÓN:		No. DE FOLIO:	FECHA:
TELEFONO:		NORMATIVIDAD	
FIRMA:		CONCEPTO	NORMA
CORRESPBLE. INGENIERIAS		ALTURA MÁXIMA PERMITIDA	PROYECTO
NOMBRE:		COEFICIENTE DE OCUPACIÓN DEL SUELO	DEF.
CÉDULA PROFESIONAL:		COEFICIENTE DE UTILIZACIÓN DEL SUELO	
DIRECCIÓN:		COEFICIENTE DE ABSORCIÓN DEL SUELO	
DELEGACIÓN:		PORCENTAJE DEL ÁREA LIBRE	
TELEFONO:		RESTRICCIÓN AL FRENTE	
FIRMA:		CAJONES DE ESTACIONAMIENTO	
		RESTRICCIONES DIC. USO DE SUELO	

RIVERO BORRELL - GUTIERREZ ARQUITECTOS

SELLO

ESCALA:
1 : 20

COTAS:
METROS

CLAVE:
A-25

Este plano sustituye a los anteriores
 REVISIÓN - 00 / 07 marzo 2018

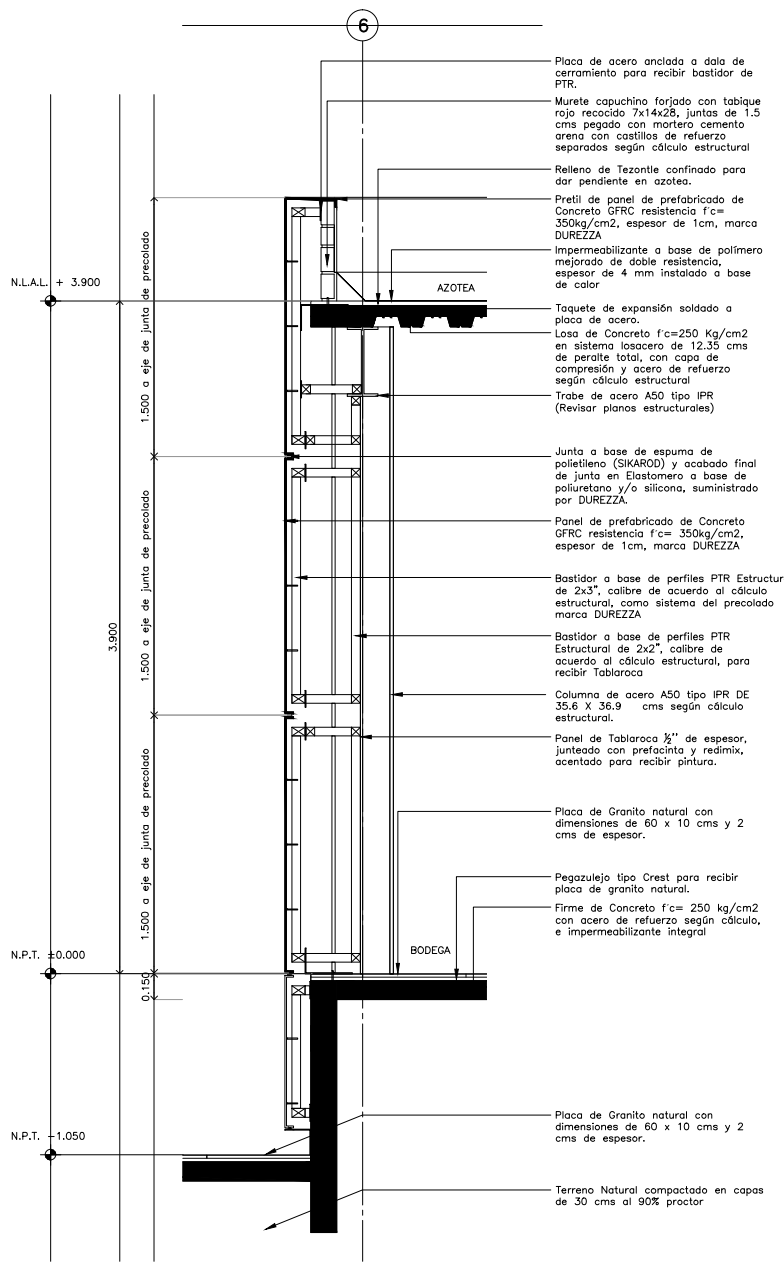

CORTE POR FACHADA CXF-28

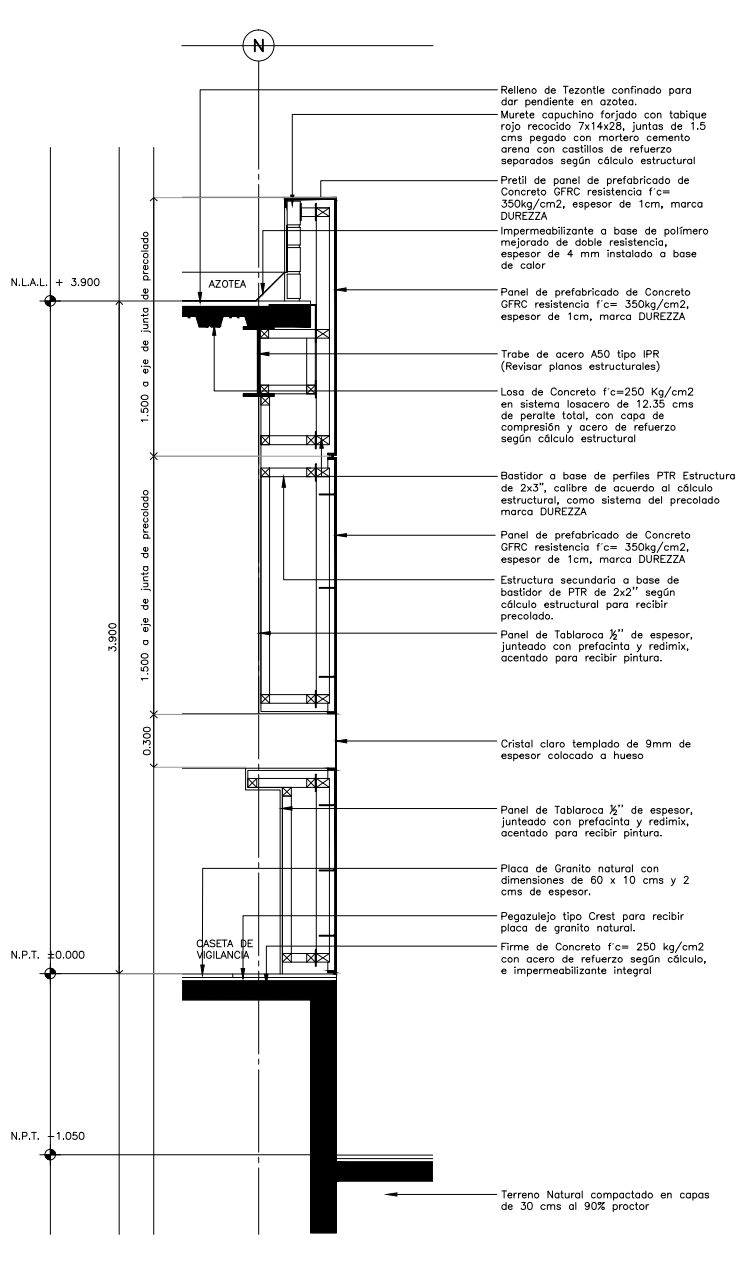

CORTE POR FACHADA CXF-29

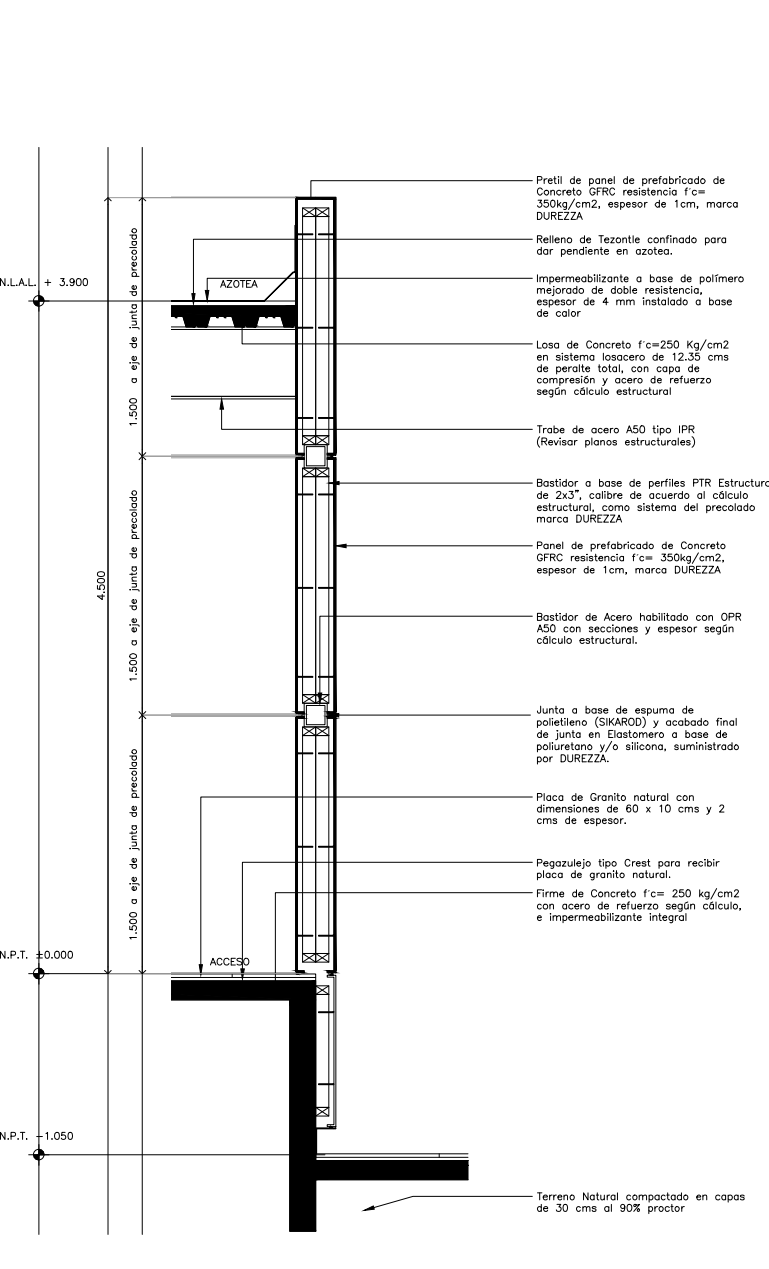

CORTE POR FACHADA CXF-30