

PROYECTO EJECUTIVO

PLANOS:
CARP./ PUERTAS

CRUCIOS DE LOCALIZACIÓN

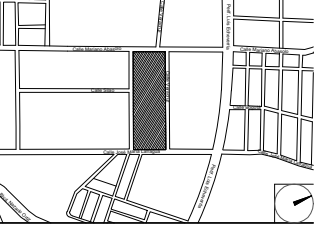

NÚMERO DEL PLANO: _____ NORTE:

UBICACIÓN DEL ARCHIVO: _____



USO ESPECIFICO DEL PREDIO: _____

TIPO DE TRAMITE: _____

DATOS DEL PROPIETARIO		DATOS GENERALES																																					
NOMBRE: _____ No.: _____ CALLE: _____ COLONIA: _____ DELEGACIÓN: _____ TELÉFONO: _____ FIRMA: _____		DATOS DEL PREDIO CLAVE CATASTRAL: _____ ÁREA: _____ M2. LOTE: _____ MEDIDA DEL FRENTE: _____ FONDO: _____ m DIRECCIÓN: _____ No. OFICIAL: _____ CALLE: _____ ENTRE LA CALLE Y LA CALLE: _____ COLONIA: _____ DELEGACIÓN: _____ TELÉFONO: _____ DICTAMEN DE USO DE SUELO No. DE FOLIO: _____ FECHA: _____																																					
DATOS DEL D.R.O NOMBRE: _____ CÉDULA PROFESIONAL: _____ DIRECCIÓN: _____ DELEGACIÓN: _____ TELÉFONO: _____ FIRMA: _____		USO HABITACIONAL <input type="checkbox"/> UNIFAMILIAR <input type="checkbox"/> PLURIFAMILIAR (CONDOMINIO) <input type="checkbox"/> COMERCIAL <input type="checkbox"/> SERVICIOS <input type="checkbox"/> INDUSTRIAL <input type="checkbox"/>																																					
CORRESPBLE. INGENIERIAS NOMBRE: _____ CÉDULA PROFESIONAL: _____ DIRECCIÓN: _____ DELEGACIÓN: _____ TELÉFONO: _____ FIRMA: _____		NORMATIVIDAD <table border="1"> <thead> <tr> <th>CONCEPTO</th> <th>NORMA</th> <th>PROYECTO</th> <th>DEF.</th> </tr> </thead> <tbody> <tr> <td>ALTIMETRIA PERMITIDA</td> <td></td> <td></td> <td></td> </tr> <tr> <td>COEFICIENTE DE OCUPACIÓN DEL SUELO</td> <td></td> <td></td> <td></td> </tr> <tr> <td>COEFICIENTE DE UTILIZACIÓN DEL SUELO</td> <td></td> <td></td> <td></td> </tr> <tr> <td>COEFICIENTE DE ABSORCIÓN DEL SUELO</td> <td></td> <td></td> <td></td> </tr> <tr> <td>PORCENTAJE DEL ÁREA LIBRE</td> <td></td> <td></td> <td></td> </tr> <tr> <td>RESTRICCIÓN AL FRENTE</td> <td></td> <td></td> <td></td> </tr> <tr> <td>CAJONES DE ESTACIONAMIENTO</td> <td></td> <td></td> <td></td> </tr> <tr> <td>RESTRICCIÓNES DIC. USO DE SUELO</td> <td></td> <td></td> <td></td> </tr> </tbody> </table>		CONCEPTO	NORMA	PROYECTO	DEF.	ALTIMETRIA PERMITIDA				COEFICIENTE DE OCUPACIÓN DEL SUELO				COEFICIENTE DE UTILIZACIÓN DEL SUELO				COEFICIENTE DE ABSORCIÓN DEL SUELO				PORCENTAJE DEL ÁREA LIBRE				RESTRICCIÓN AL FRENTE				CAJONES DE ESTACIONAMIENTO				RESTRICCIÓNES DIC. USO DE SUELO			
CONCEPTO	NORMA	PROYECTO	DEF.																																				
ALTIMETRIA PERMITIDA																																							
COEFICIENTE DE OCUPACIÓN DEL SUELO																																							
COEFICIENTE DE UTILIZACIÓN DEL SUELO																																							
COEFICIENTE DE ABSORCIÓN DEL SUELO																																							
PORCENTAJE DEL ÁREA LIBRE																																							
RESTRICCIÓN AL FRENTE																																							
CAJONES DE ESTACIONAMIENTO																																							
RESTRICCIÓNES DIC. USO DE SUELO																																							

RIVERO BORRELL - GUTIERREZ
ARQUITECTOS

SELLO

ESCALA:
1 : 125

COTAS:
METROS

CLAVE:
CP-01

Este plano sustituye a los anteriores
REVISIÓN - 00 / 07 marzo 2018

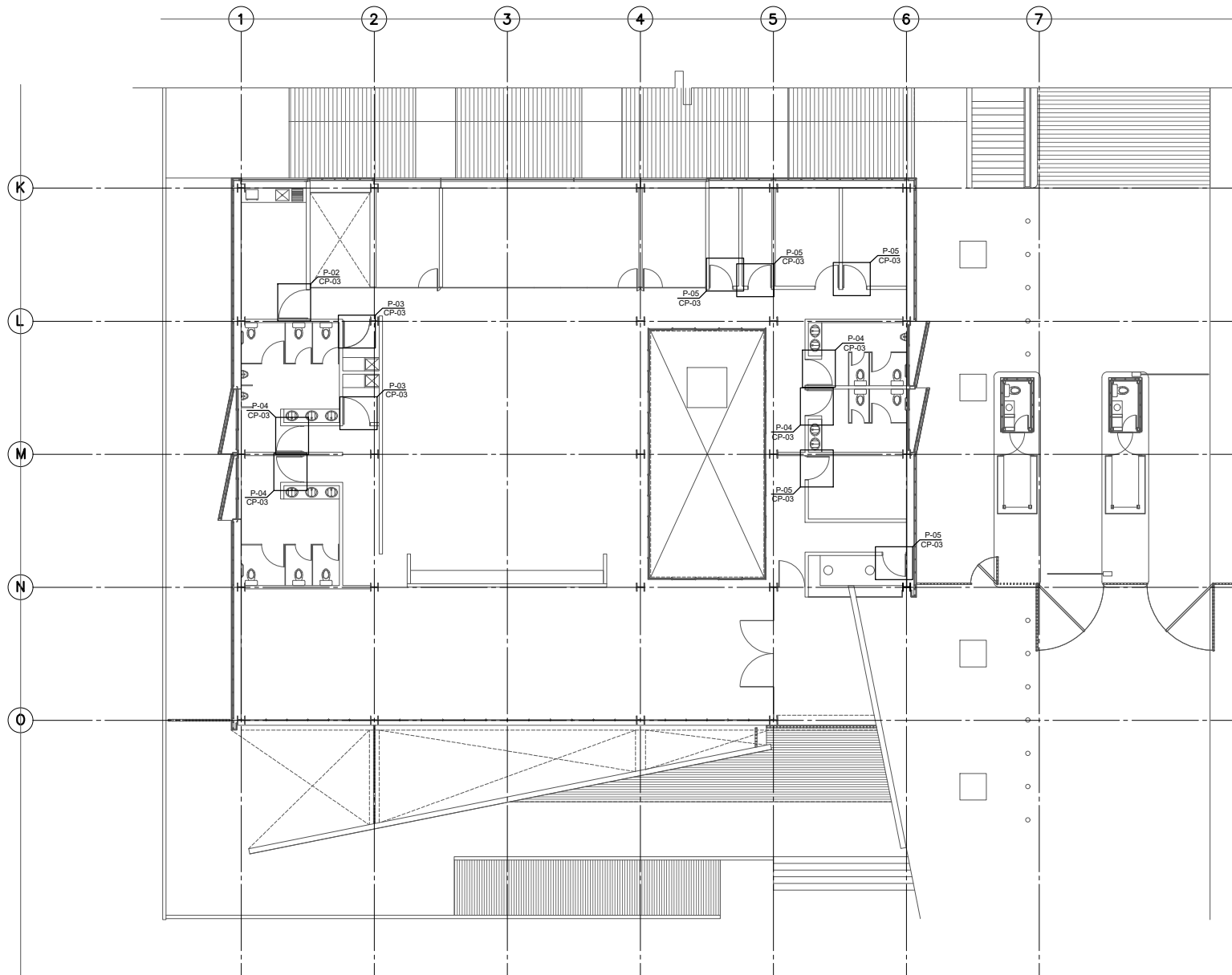

PLANTA ARQUITECTÓNICA DE CARPINTERÍAS NIVEL ±0.000

CONTINUA
CP-01

CLAVE	DIMENSIÓN			MATERIAL	HERRAJES / CERRAJERÍA	ABATIMIENTO		SUBTOTAL	TOTAL		
	ALTO (MTRS)	ANCHO (MTRS)	ESPESOR (MTRS)			TIPO					
						IZQUIERDO	DERECHO				
P-01	2.25	1.45	0.05	Puerta en madera de Caobilla en acabado de laca color blanco mate, con dos manos de poliuretano. Bastidor a base de peñinzos de 1.5x1.5"	PARA INTERCOMUNICACIÓN: Bisagras para puerta de madera EUROLATON Mod. 3030. Cerradura especial canto recto de acero inoxidable EUROLATON, mod. 358 Serie Inox. Manilla de Acero Inoxidable con roseta EUROLATON, Mod. 8002 Serie Inox. PARA BAÑOS: Bisagras de resorte con cierre suave 4x3" marca Jako. Placa de empuje en acero inoxidable. Manilla de empuje en acero inoxidable en abatimiento interior.	0	0	0	0		
P-02	2.25	1.35	0.05	Puerta en madera de Caobilla en acabado de laca color blanco mate, con dos manos de poliuretano. Bastidor a base de peñinzos de 1.5x1.5"	PARA INTERCOMUNICACIÓN: Bisagras para puerta de madera EUROLATON Mod. 3030. Cerradura especial canto recto de acero inoxidable EUROLATON, mod. 358 Serie Inox. Manilla de Acero Inoxidable con roseta EUROLATON, Mod. 8002 Serie Inox. PARA BAÑOS: Bisagras de resorte con cierre suave 4x3" marca Jako. Placa de empuje en acero inoxidable. Manilla de empuje en acero inoxidable en abatimiento interior.	1	0	1	1		
P-03	2.25	1.25	0.05	Puerta en madera de Caobilla en acabado de laca color blanco mate, con dos manos de poliuretano. Bastidor a base de peñinzos de 1.5x1.5"	PARA INTERCOMUNICACIÓN: Bisagras para puerta de madera EUROLATON Mod. 3030. Cerradura especial canto recto de acero inoxidable EUROLATON, mod. 358 Serie Inox. Manilla de Acero Inoxidable con roseta EUROLATON, Mod. 8002 Serie Inox. PARA BAÑOS: Bisagras de resorte con cierre suave 4x3" marca Jako. Placa de empuje en acero inoxidable. Manilla de empuje en acero inoxidable en abatimiento interior.	2	2	4	4		
P-04	2.25	1.20	0.05	Puerta en madera de Caobilla en acabado de laca color blanco mate, con dos manos de poliuretano. Bastidor a base de peñinzos de 1.5x1.5"	PARA INTERCOMUNICACIÓN: Bisagras para puerta de madera EUROLATON Mod. 3030. Cerradura especial canto recto de acero inoxidable EUROLATON, mod. 358 Serie Inox. Manilla de Acero Inoxidable con roseta EUROLATON, Mod. 8002 Serie Inox. PARA BAÑOS: Bisagras de resorte con cierre suave 4x3" marca Jako. Placa de empuje en acero inoxidable. Manilla de empuje en acero inoxidable en abatimiento interior.	0	1	1	9		
P-05	2.25	1.10	0.05	Puerta en madera de Caobilla en acabado de laca color blanco mate, con dos manos de poliuretano. Bastidor a base de peñinzos de 1.5x1.5"	PARA INTERCOMUNICACIÓN: Bisagras para puerta de madera EUROLATON Mod. 3030. Cerradura especial canto recto de acero inoxidable EUROLATON, mod. 358 Serie Inox. Manilla de Acero Inoxidable con roseta EUROLATON, Mod. 8002 Serie Inox. PARA BAÑOS: Bisagras de resorte con cierre suave 4x3" marca Jako. Placa de empuje en acero inoxidable. Manilla de empuje en acero inoxidable en abatimiento interior.	8	4	12	12		
P-06	2.25	1.00	0.05	Puerta en madera de Caobilla en acabado de laca color blanco mate, con dos manos de poliuretano. Bastidor a base de peñinzos de 1.5x1.5"	PARA INTERCOMUNICACIÓN: Bisagras para puerta de madera EUROLATON Mod. 3030. Cerradura especial canto recto de acero inoxidable EUROLATON, mod. 358 Serie Inox. Manilla de Acero Inoxidable con roseta EUROLATON, Mod. 8002 Serie Inox. PARA BAÑOS: Bisagras de resorte con cierre suave 4x3" marca Jako. Placa de empuje en acero inoxidable. Manilla de empuje en acero inoxidable en abatimiento interior.	0	0	0	0		
P-07	2.25	0.95	0.05	Puerta en madera de Caobilla en acabado de laca color blanco mate, con dos manos de poliuretano. Bastidor a base de peñinzos de 1.5x1.5"	PARA INTERCOMUNICACIÓN: Bisagras para puerta de madera EUROLATON Mod. 3030. Cerradura especial canto recto de acero inoxidable EUROLATON, mod. 358 Serie Inox. Manilla de Acero Inoxidable con roseta EUROLATON, Mod. 8002 Serie Inox. PARA BAÑOS: Bisagras de resorte con cierre suave 4x3" marca Jako. Placa de empuje en acero inoxidable. Manilla de empuje en acero inoxidable en abatimiento interior.	0	0	0	0		
P-08	2.25	0.90	0.05	Puerta en madera de Caobilla en acabado de laca color blanco mate, con dos manos de poliuretano. Bastidor a base de peñinzos de 1.5x1.5"	PARA INTERCOMUNICACIÓN: Bisagras para puerta de madera EUROLATON Mod. 3030. Cerradura especial canto recto de acero inoxidable EUROLATON, mod. 358 Serie Inox. Manilla de Acero Inoxidable con roseta EUROLATON, Mod. 8002 Serie Inox. PARA BAÑOS: Bisagras de resorte con cierre suave 4x3" marca Jako. Placa de empuje en acero inoxidable. Manilla de empuje en acero inoxidable en abatimiento interior.	0	1	1	1		
P-09	2.40	2.85	0.05	Puerta corrediza a base de bastidor metálico de PTR de 2x2" y peñinzos de la misma medida, formada de triple de 6 mm en acabado de laca color blanco mate, con dos manos de poliuretano. Sistema de carretillas con dos ruedas en línea sobre rol de acero.	Placa de empuje en acero inoxidable Serie Inox.	CORRIENTO					
						IZQUIERDO	DERECHO	1	0	1	1
									TOTAL	28	