

CENTRO DE SERVICIO INFONAVIT / DEL SALTILLO

CALLE JOSÉ MARÍA LA FRAGUA ESQ. CON CALLE VERACRUZ COL. GUANAJUATO ORIENTE, SALTILLO, COAHUILA

NOTAS GENERALES:

- 1 LAS DIMENSIONES ESTAN DADAS EN CENTIMETROS, LOS NIVELES EN METROS, EXCEPTO DONDE SE INDIQUE OTRA UNIDAD.
- 2 VERIFICAR DIMENSIONES, PAÑOS Y NIVELES DE PISO TERMINADO EN PLANOS ARQUITECTÓNICOS Y EN OBRA, LOS CUALES RIGEN SOBRE NIVELES DE ESTRUCTURA Y QUE DE EXISTIR DIFERENCIA INFORMAR DE INMEDIATO AL DESPACHO DE ARQUITECTURA.
- 3 MATERIALES:
 - a) TODO EL ACERO EN PLACAS Y PERFILES ESTRUCTURALES SERÁ A-50 fy=3515kg/cm² Y CUMPLIRÁN NORMAS DE A.S.T.M
 - b) TORNILLOS ASTM A-325N DE ALTA RESISTENCIA, TUERCAS ASTM-563 GRADO C, ARANDELAS ASTM F-436.
 - c) BARRENOS TIPO ESTÁNDAR
 - d) TODA LA SOLDADURA DE TALLER Y CAMPO SERÁ DE LA SERIE E-70xx Y SE APLICARÁ SEGÚN NORMAS DE A.W.S.
 - e) SE APLICARÁ UNA CAPA DE PINTURA DRY-FALL RESISTENTE AL OXIDO, DEBERÁ QUEDAR UN ESPESOR MÍNIMO DE 75 MICRAS, FINALMENTE SE APLICARÁN CAPAS DE PINTURA INTUMESCENTE FIRE CONTROL (PROTECCIÓN PASIVA CONTRA FUEGO) CON EQUIPO AIRLESS SPRAYER, OBTENIENDO UN ESPESOR MÍNIMO DE 1200 MICRAS, LAS PINTURAS OCUPADAS SERÁN DE LA MARCA SHERWIN WILLIAMS, COLOR BLANCO.
- 4 NOTACIÓN MANUAL IMCA.
- 5 EL FABRICANTE DE LA ESTRUCTURA DEBERÁ HACER PLANOS DE TALLER QUE SERÁN REVISADOS POR LA SUPERVISIÓN.
- 6 TODA SOLDADURA NO INDICADA SERÁ UN CORDÓN CORRIDO A TODO ALREDEDOR DEL ESPESOR MENOR DE LAS PLACAS Y/O ELEMENTOS POR SOLDAR.
- 7 TODAS LAS CONEXIONES ATORNILLADAS CON PERNOS A-325 DEBEN SER INSTALADOS DE ACUERDO CON LA ÚLTIMA ESPECIFICACIÓN "SPECIFICATION FOR STRUCTURAL JOINTS USING ASTM 325 BOLTS"

PROYECTO EJECUTIVO ESTRUCTURAL

PLANOS: CORTE EN PASILLO



NÚMERO DEL PLANO: SA-BO-E-001
 UBICACIÓN DEL ARCHIVO:
 NORTE:

NOMENCLATURA

| | |
|--------|---------------------------|
| C | COLUMNA METÁLICA |
| TM | TRABE METÁLICA |
| N.S.E. | NIVEL SUPERIOR ESTRUCTURA |



BOLETÍN INGENIERÍA ESTRUCTURA

DATOS DEL PROPIETARIO

NOMBRE: No.:
 CALLE:
 COLOMIA:
 DELEGACIÓN:
 TELEFONO:
 FIRMA:

DATOS DEL D.R.O

NOMBRE:
 CÉDULA PROFESIONAL:
 DIRECCIÓN:
 DELEGACIÓN:
 TELEFONO:
 FIRMA:

CORRESPBLE. INGENIERIAS

NOMBRE:
 CÉDULA PROFESIONAL:
 DIRECCIÓN:
 DELEGACIÓN:
 TELEFONO:
 FIRMA:

FIRMA:

DATOS GENERALES

| DATOS DEL PREDIO | | USO |
|----------------------------|-------------|--|
| CLAVE CATASTRAL: | | |
| ÁREA: | M2. | HABITACIONAL <input type="checkbox"/> |
| LOTIF: | | UNIFAMILIAR <input type="checkbox"/> |
| MEJORA DEL FRENTE: | FONDO: m | PLURIFAMILIAR (CONDÓMINO) <input type="checkbox"/> |
| DIRECCIÓN: | No OFICIAL: | COMERCIAL <input type="checkbox"/> |
| ENTRE LA CALLE Y LA CALLE: | | SERVICIOS <input type="checkbox"/> |
| COLOMIA: | | INDUSTRIAL <input type="checkbox"/> |
| DELEGACIÓN: | | |
| DICTAMEN DE USO DE SUELO | | |
| No. DE FOLIO: | FECHA: | |

NORMATIVIDAD

| CONCEPTO | NORMA | PROYECTO | OP. |
|--------------------------------------|-------|----------|-----|
| ALTURA MÁXIMA PERMITIDA | | | |
| COEFICIENTE DE OCUPACIÓN DEL SUELO | | | |
| COEFICIENTE DE UTILIZACIÓN DEL SUELO | | | |
| COEFICIENTE DE ABSORCIÓN DEL SUELO | | | |
| PORCENTAJE DEL ÁREA LIBRE | | | |
| RESTRICCIÓN AL FRENTE | | | |
| CAJONES DE ESTACIONAMIENTO | | | |
| RESTRICCIONES DIC. USO DE SUELO | | | |

RIVERO BORRELL - GUTIERREZ ARQUITECTOS

FECHA: 2018_00_00

ESCALA: INDICADA

COTAS: INDICADAS

CLAVE:

BE-01 BOLETÍN ESTRUCTURA 01

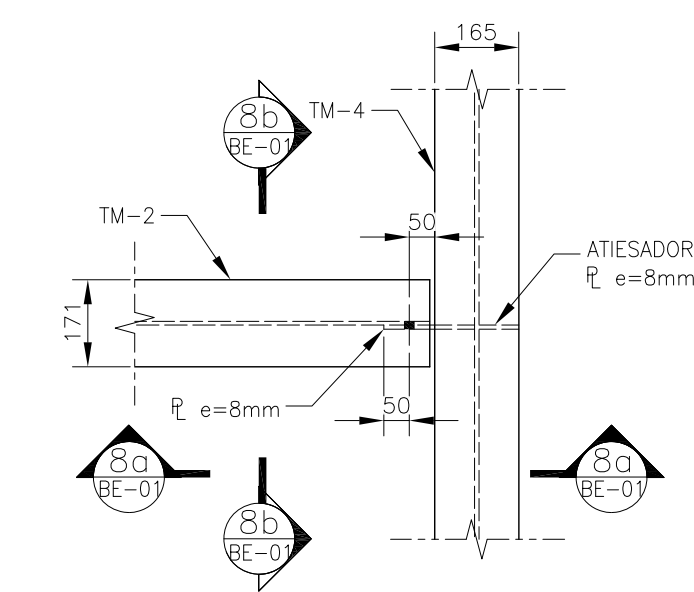

DETALLE 8
ESC. 1:15

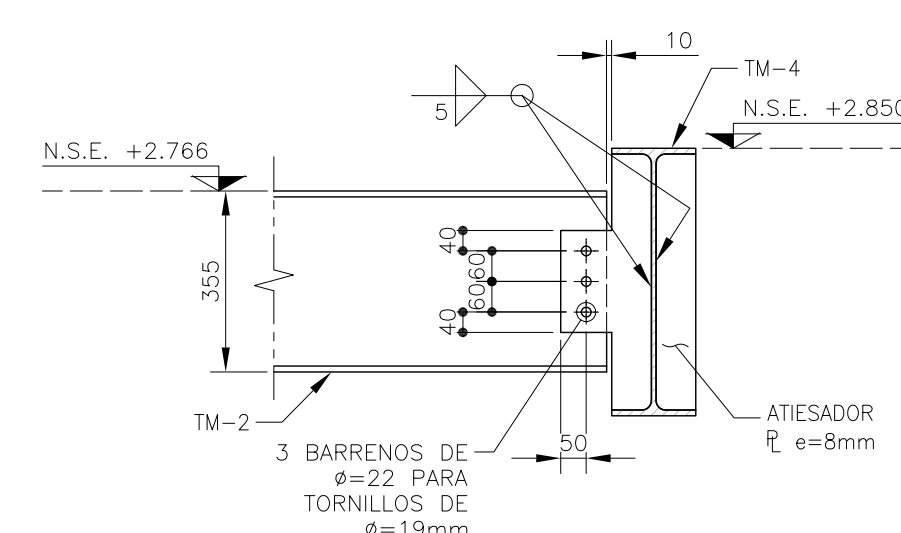

CORTE 8a-8a
ESC. 1:15

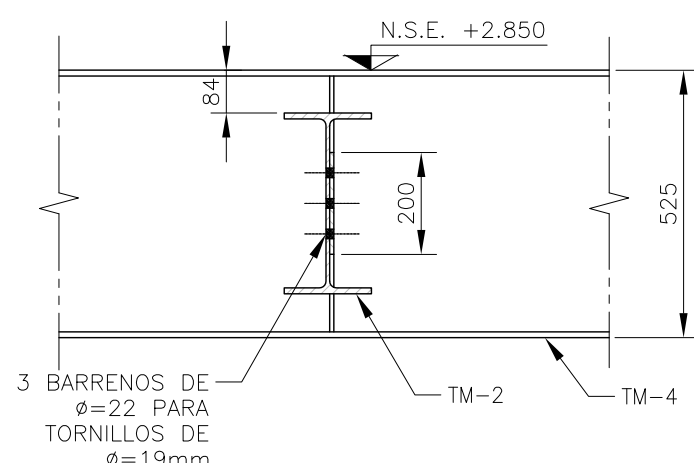

CORTE 8b-8b
ESC. 1:15

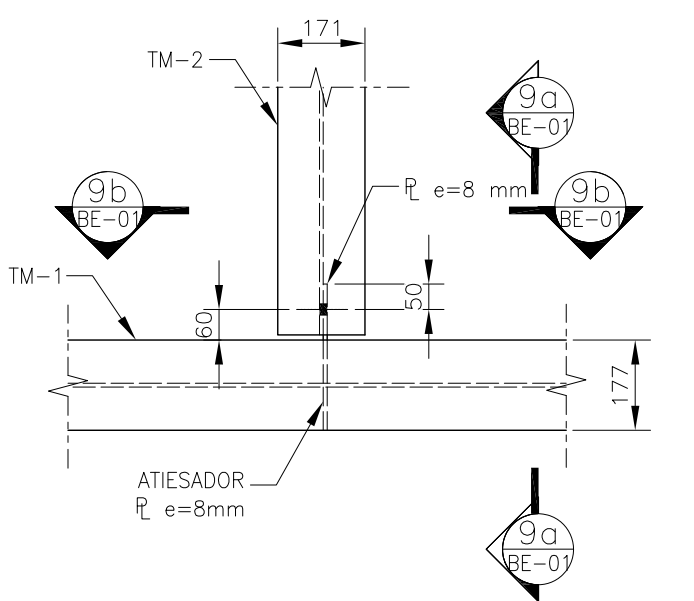

DETALLE 9
ESC. 1:15

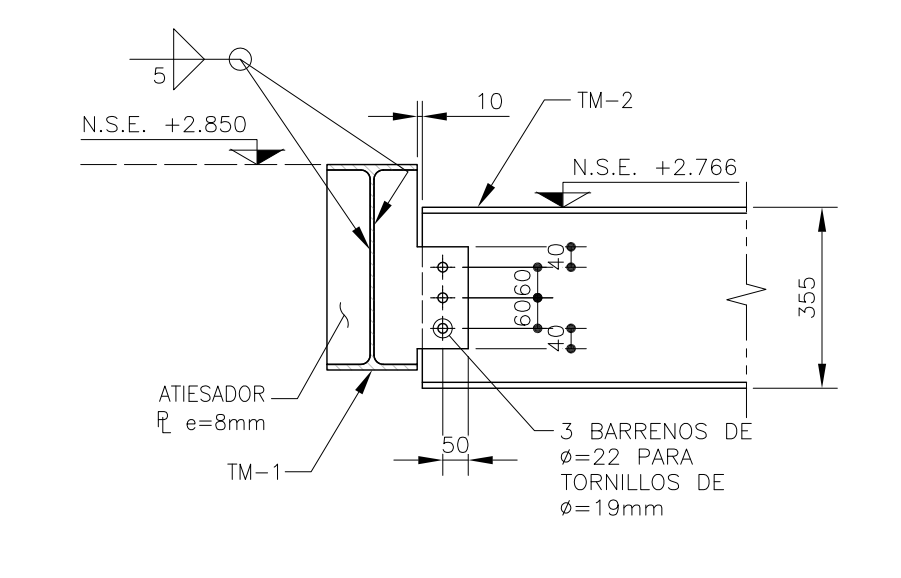

CORTE 9a-9a
ESC. 1:15

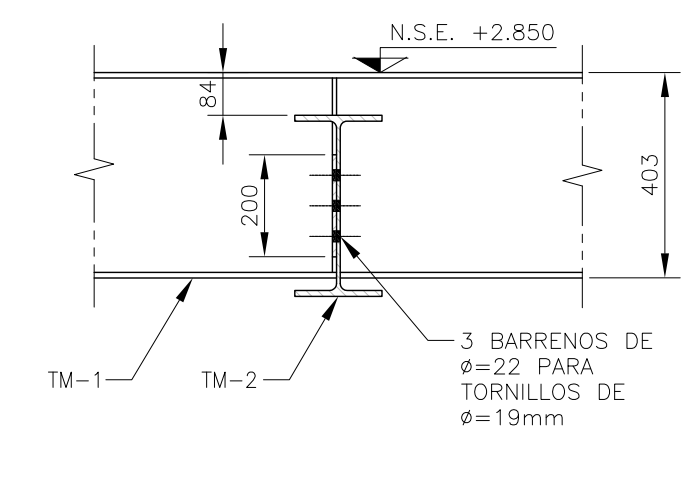

CORTE 9b-9b
ESC. 1:15

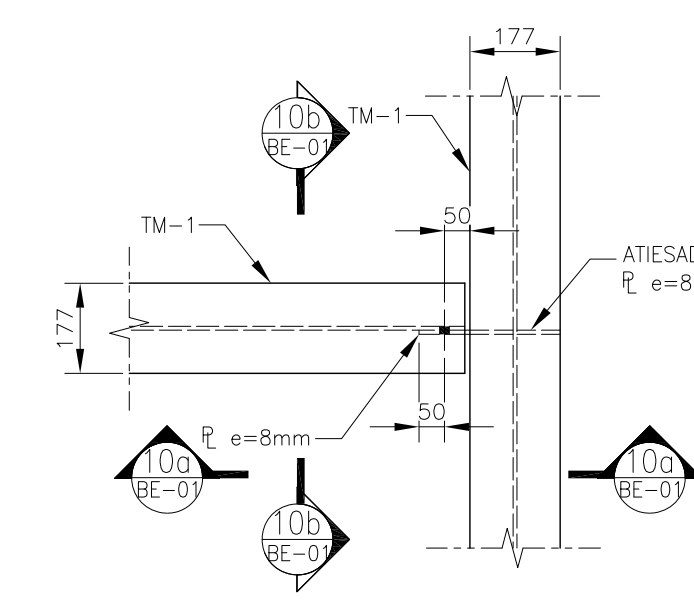

DETALLE 10
ESC. 1:15

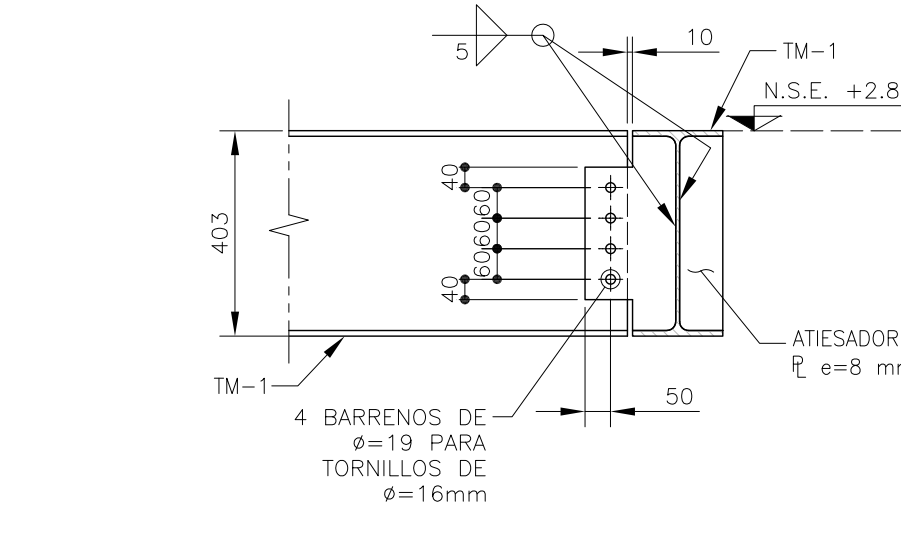

CORTE 10a-10a
ESC. 1:15

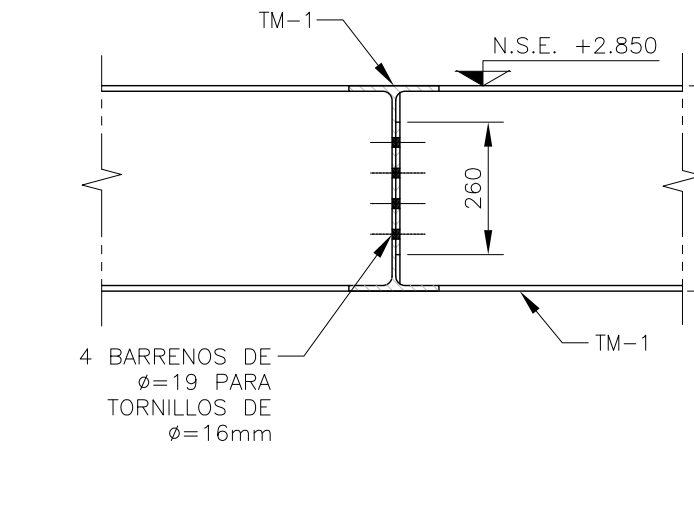

CORTE 10b-10b
ESC. 1:15

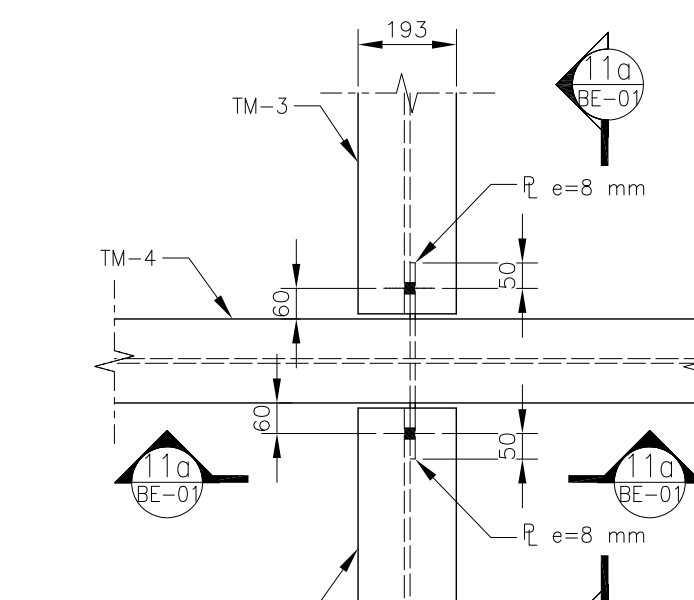

DETALLE 11
ESC. 1:15

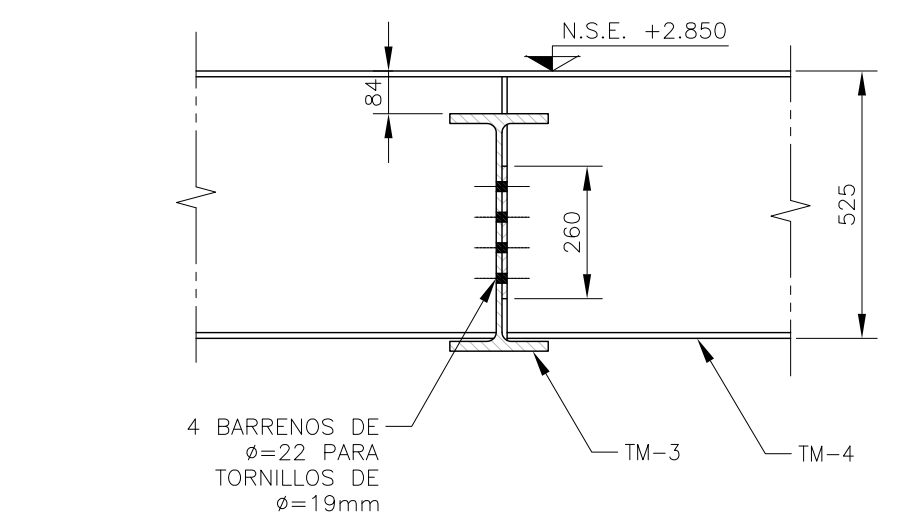

CORTE 11a-11a
ESC. 1:15

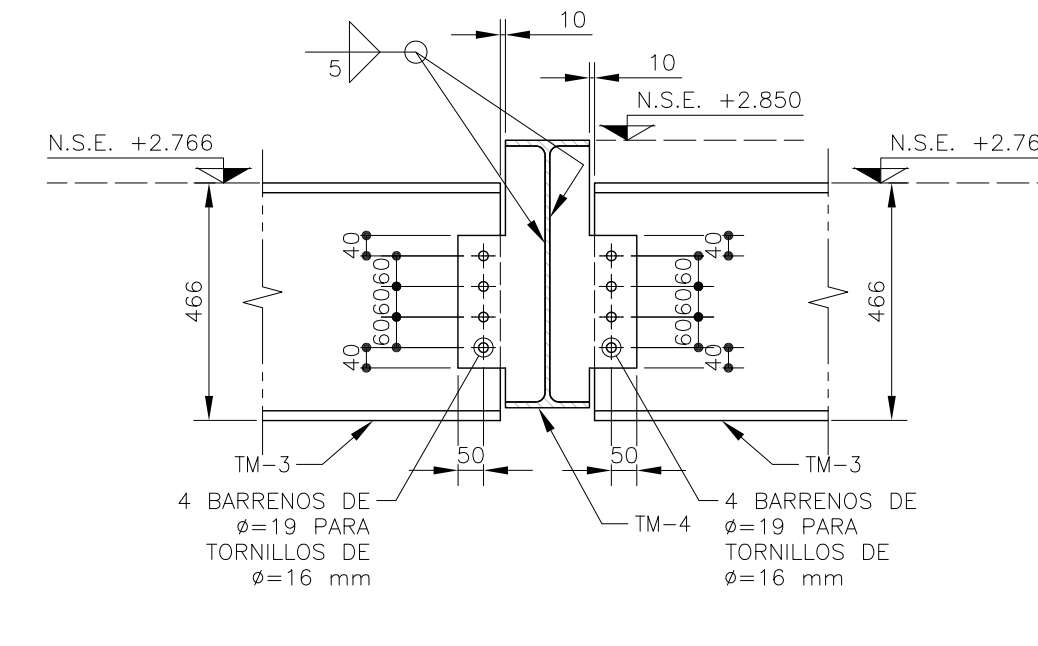

CORTE 11b-11b
ESC. 1:15