

SIMBOLOGIA

	UGAR-XX	UNIDAD GENERADORA DE AGUA REFRIGERADA
	UMA-XX	UNIDAD MANEJADORA DE AIRE
	BAR-XX	BOMBA DE AGUA REFRIGERADA
	TEXP-01	TANQUE DE EXPANSION DE MEMBRANA
	TSA-01	TANQUE SEPARADOR DE AIRE
		TUBERIA DE RETORNO DE PVC
		TUBERIA DE INYECCION DE PVC
	XX XX	CALORIE EN GPM DIAMETRO DE TUBERIA EN PULGADAS
	+1.10 N.L.B.T. +0.00 N.P.T.	NIVEL LECHO BAJO TUBERIA NIVEL PISO TERMINADO
		CODO 90°
		CODO 90° HACIA ABAJO
		CODO 90° HACIA SUBE
		TEE 90°
		TUERCA UNION
		MANGUERA FLEXIBLE
		VALVULA ELIMINADORA DE AIRE
		REDUCCION CONCENTRICA
		VALVULA COMPUERTA
		VALVULA DE BALANCEO (CIRCUIT SETTER)
		VALVULA DE 2 VIAS
		VALVULA TRIPLE
		SWITCH DE FLUJO
		TERMOMETRO
		MANOMETRO
	C.A.A.	CONTRATISTA AIRE ACONDICIONADO
	C.E.	CONTRATISTA ELECTRICO
	C.C.	CONTRATISTA DE CONTROL
	C.H.	CONTRATISTA HIDRAULICO

NOTAS ESPECIFICAS:

- EL INSTALADOR HIDROSANITARIO DEBERA DEJAR CONEXION DE AGUA DE REPOSICION DE 1/2" DE Ø Y LLENADO RAPIDO DE 1" DE Ø A PIE DE TUBERIA DE RETORNO DE PVC.
- EL CONTRATISTA ELECTRICO DEBERA DEJAR PUNTA A UNA DISTANCIA NO MAYOR DE UN METRO PARA CONECTAR LOS EQUIPOS DE HVAC.
- LA CANALIZACION DE CONTROL POR CONTRATISTA DE INSTALACIONES ESPECIALES.
- CABLEADO DE CONTROL POR CONTRATISTA DE CONTROL, CONECTANDO TODO EL SISTEMA BMS Y PROGRAMACION, BASADA EN BACNET.
- LAS BOMBAS DE AGUA REFRIGERADA DE FABRICA VENDRAN CON TABLERO DE CONTROL Y VARIADORES DE FRECUENCIA MONTADOS DESDE FABRICA, EN TABLERO TIPO NEMA 3, PROBADO Y AJUSTADOS.
- EL CONTRATISTA DE AIRE ACONDICIONADO DEBE COORDINAR CON ESTRUCTURA Y LA SUPERVISION DE OBRA PARA DEFINIR LA UBICACION, TIPO DE BASES REQUERIDAS Y PASOS PARA DUCTOS, TUBERIAS Y DEMAS ELEMENTOS PARA SU CORRECTA INSTALACION.

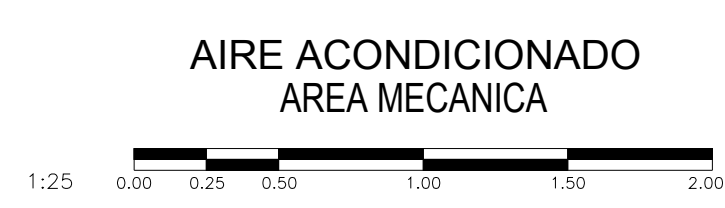

CROQUIS DE LOCALIZACION

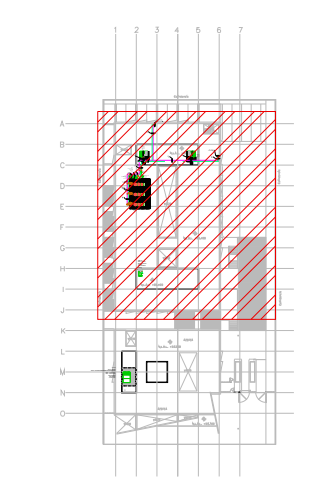

CENTRO DE SERV. INFONAVIT Y DELEGACION CESI / DELEGACION / SALTILLO
C. Jose Ma. La Fragua Esq. Con C. Veracruz, Col. Guanajuato Oriente, Saltillo Coahuila.

PROYECTO EJECUTIVO AIRE ACONDICIONADO

NOTAS TUBERIAS:

- LOS DIAMETROS DE TUBERIAS ESTAN DADAS EN PULGADAS.
- EL GASTO DE AGUA ESTA DADO EN GALONES POR MINUTO (GPM).
- LAS TUBERIAS DEBERAN SER DE PVC CEDULA 80. LA TUBERIA DE PVC CEDULA 80 SE FABRICA CON MATERIA PRIMA VIRGEN 12454-B DE ACUERDO A ASTM D1784. LAS DIMENSIONES CUMPLEN CON ASTM D1785.
- TODAS LAS TUBERIAS DE AGUA REFRIGERADA SE DEBERAN DE AISLAR POR EL EXTERIOR CON AISLAMIENTO A BASE DE ELASTOMERO FLEXIBLE, MARCA INSUL-TUBE O EQUIVALENTE CON UNA DENSIDAD DE 6.0 MBL. RESISTENTE AL FUEGO (ASTM E 84) DE LOS SIGUIENTES ESPESORES:
TUBERIAS DE HASTA 4" Ø 1/2" DE ESPESOR
TUBERIAS DE MAYORES Ø 1" DE ESPESOR
- PARA TUBERIAS QUE ESTEN AL EXTERIOR, TODAS LAS TUBERIAS DE AGUA REFRIGERADA QUE CORRIAN POR EL EXTERIOR SE DEBERAN DE PROTEGER CON UN RECUBRIMIENTO DE LAMINA DE ALUMINIO, TIPO INSULCOVER DE 0.718 mm. DE ESPESOR TRASLAPADA UN CENTIMETRO LONGITUDINALMENTE, Y SUJETA CON REMACHES POP DE 1/2" A CADA 30 cm.
- EN TUBERIAS DE PVC LAS CONEXIONES SERAN ROSCADAS
- EL CONTRATISTA DEBERA BALANCEAR EL FLUJO DE AGUA EN LAS DIFERENTES TUBERIAS Y SERPENTINES, CON LO CUAL DEBERA GARANTIZAR AL FINAL DE LA OBRA LOS GASTOS INDICADOS EN LOS PLANOS CON UNA TOLERANCIA DE ± 5%. PARA LO CUAL DEBERA ENTREGAR UN REPORTE CON LAS TAREAS DESCRITAS.
- EL CONTRATISTA DEBERA PROBAR LAS TUBERIAS CON LA PRESION MAXIMA DE TRABAJO DE 8.80 kg/cm² O 125 PSI, CON UNA DURACION MINIMA DE 3 HORAS Y MAXIMA DE 4 HORAS.
- DESPUES DE LA PRUEBA LAS TUBERIAS DEBERAN DE DEJARSE CARGADAS SOPORTANDO LA PRESION, HASTA LA INSTALACION DE LOS EQUIPOS
- SE DEBERAN INSTALAR VALVULAS SECCIONADORAS, TIPO COMPUERTA EN LOS SITIOS INDICADOS.
- LOS DRENAJES LOS CANALIZARAN A LA BAJADA DE AGUAS PLUVIALES MAS CERCAANA QUE SE TENGA, ESTO POR MEDIO DE TUBERIAS DE PVC GRADO SANITARIO DEBIDAMENTE ANCLADAS Y PROTEGIDAS, ESTO LO REALIZARA EL CONTRATISTA DE AIRE ACONDICIONADO
- QUEDA PROHIBIDO DESCARGAR DIRECTAMENTE EL DRENAJE DE LOS EQUIPOS ESTE DEBERA DE SEGUIR LA NOTA ANTERIOR
- EL INSTALADOR HIDROSANITARIO DEBERA PREPARADO LAS CONEXIONES DE LINEA DE LLENADO RAPIDO Y DE REPOSICION DE AGUA AL SISTEMA DE AGUA REFRIGERADA
- EL CONTRATISTA DEL SISTEMA DE AIRE ACONDICIONADO, VENTILACION, EXTRACCION Y CALEFACCION (HVAC), DEBERA DE APEGARSE A LAS REQUERIMIENTOS DE INSTALACION DADOS POR EL IMSS, ANSRAE, ETC. PARA EFECTUAR SU LABOR
- SE DEBERAN DE ENTREGAR CERTIFICADOS DE CALIDAD Y MANUALES DE INGENIERIA DEBIDAMENTE CERTIFICADOS DE ACUERDO A LAS NORMATIVAS EXISTENTES DE CADA EQUIPO A INSTALAR
- EL CONTRATISTA DEL SISTEMA DE AIRE ACONDICIONADO ENTREGARA PLANOS DE LA INSTALACION DEL SISTEMA DE AIRE ACONDICIONADO, COMO QUEDÓ FINALMENTE, ASI COMO CARTAS RESPONSIVAS DECLARANDO EL BUEN FUNCIONAMIENTO DEL MISMO, Y BUEN MANEJO DEL EQUIPO
- LAS TRAYECTORIAS DE LAS TUBERIAS SON IDEALES EL INSTALADOR DE AIRE ACONDICIONADO ESTARA OBLIGADO A REALIZAR LOS AJUSTES NECESARIOS EN OBRA, ESTO DEBIDO A QUE DEBEN DE AJUSTAR ESTOS ELEMENTOS A LA ESTRUCTURA O EVITAR INTERFERENCIAS CON OTRAS INSTALACIONES, ESTOS CAMBIOS DEBERAN DE ESTAR REFLEJADOS EN LOS PLANOS FINALES QUE EL INSTALADOR PRESENTARA A TIEMPO DE LA OBRA, ENTREGANDO UN JUEGO DE DICHOS PLANOS EN FORMATO DIGITAL EN ARCHIVOS DE AUTOCAD/DWG, PARA TENER REFERENCIA DEL PROYECTO
- EL CONTRATISTA DEBERA DE COORDINARSE CON EL SUPERVISOR DE OBRA PARA REALIZAR LOS PASOS NECESARIOS DE DUCTOS Y TUBERIAS, POR LOSAS Y PAREDES, PARA LA CORRECTA EJECUCION DE LA OBRA

USO ESPECIFICO DEL PREDIO:
TIPO DE TRAMITE:

DATOS DEL PROPIETARIO
NOMBRE: ...
CALLE: ...
COLONIA: ...
DELEGACION: ...
FIRMA: ...

DATOS DEL D.R.O
NOMBRE: XX
CEDULA PROFESIONAL: XX
DIRECCION: XX
DELEGACION: XX
TELEFONO: XX
FIRMA: ...

CORRESPBLE. INGENIERIAS
NOMBRE: ...
CEDULA PROFESIONAL: XX
DIRECCION: XX
DELEGACION: XX
TELEFONO: XX
FIRMA: ...

DATOS DEL D.R.O
NOMBRE: ...
CEDULA PROFESIONAL: ...
DIRECCION: ...
DELEGACION: COL.
TELEFONO: ...
FIRMA: ...

DATOS DEL PREDIO
CLAVE CATASTRAL: ...
CONDOMINIO: ...
MEDIDA DEL FRENTE: ...
DIRECCION: ...
CALLE: ...
COLONIA: ...
DICTAMEN DE USO DE SUELO: ...
NORMA: ...

DATOS DE LA CONSTRUCCION
CONCEPTO: ...
SOTANO: ...
PLANTA BAJA: ...
MEZZANINE: ...
2do. NIVEL: ...
3er NIVEL: ...
VOLADOS: ...
ESTACIONAMIENTO: ...
OTROS: ...
TOTAL DE M²: ...
BARRIDO M²: ...
ALINEAMIENTO ML: ...
DEMOLICION: ...

ESCALA: 1:25
COTAS: METROS
CLAVE: AA-03

SELO
Este plano sustituye a los anteriores
REVISION - 00 6 marzo 2018