

CENTRO DE SERV. INFONAVIT Y DELEGACIÓN CESI / DELEGACIÓN / SALTILLO

C. Jose Ma. La Fragua Esq. Con C. Veracruz, Col. Guanajuato Oriente, Saltillo Coahuila.

PROYECTO EJECUTIVO INSTALACIÓN SANITARIA



DRENAJE SANITARIO ISOMÉTRICO GENERAL

NUMERO DEL PLANO: SA-E-PL-HS-006-00 C

FECHA: 00-00-00 ACOTACIONES: MTS S/ESC

UBICACION DEL ARCHIVO:



- NOTAS
- LA UBICACION DEL COLECTOR MARGINAL SE TENDRA QUE CONFIRMAR DE ACUERDO A LA FACTIBILIDAD.
 - TODAS LAS INSTALACIONES DE DRENAJE DE AGUAS NEGRAS, DEBERAN SOMETERSE A UNA PRUEBA HIDROSTATICA DE 10 m.c.a. (1 kg/cm²) DURANTE UN TIEMPO MINIMO DE 2 HORAS, ADEMÁS DE QUE DICHA PRUEBA SE REALIZARA POR SECCIONES Y ANTES DE TERMINARSE MUROS Y PISOS, PERO ASEGURANDO LA CORRECTA UNION DE TODAS LAS CONEXIONES DE ACUERDO A LA NORMA NOM-001-CONAGUA-2009.
 - LAS PUNTAS DE LA TUBERÍA INSTALADA DEBERÁN SER TAPADAS PROVISIONALMENTE, PARA EVITAR LA ENTRADA DE BASURA.
 - ANTES DE COLOCAR LOS ELEMENTOS ESTRUCTURALES DE CONCRETO, MUROS, TRABES Y LOSAS, DEBERÁ DE PREVENIRSE LA PREPARACION PARA PASOS DE TUBERÍA DEJANDO UNA CAMISA DE TUBERÍA DE PVC, DE UN DIÁMETRO MAYOR AL DIÁMETRO DEL PROYECTO, DEBIENDOSE RESPETAR DIÁMETROS, POSICIÓN EN PLANTA Y ELEVACION.
 - CUALQUIER INTERFERENCIA QUE SE TENGA CON LA INSTALACION PROYECTADA, CON LAS OTRAS INSTALACIONES DEBERÁ DE RESOLVERSE CON LA COORDINACION Y APROBACION DE LA SUPERVISION PARA SU CORRECTA Y ADECUADA COLOCACION POR PARTE DEL CONTRATISTA.
- SIMBOLOGIA
- ◻ CODO 90°
 - ◻ CODO 45°
 - ◻ YEE REDUCCION
 - ◻ DIRECCION DE FLUJO
 - ◻ TUBERIA DE VENTILACION
 - ◻ REGISTRO
 - ◻ CODO 90° SALIDA LAT.
 - ◻ YEE SENCILLA
 - ◻ TAPON REGISTRO
 - ◻ TUBERIA
 - ◻ LINEA DE CENTRO
 - ◻ TAPA REGISTRO
 - ◻ POZO DE VISITA
- NOMENCLATURA
- B.A.N. - BAJANTE DE AGUAS NEGRAS
 - T.R. - TAPON REGISTRO
 - ∅ - DIAMETRO
 - - SUBE TUBERIA DE VENTILACION
 - T.V.A. - TUBERIA DE VENTILACION A AZOTEA
- EQUIVALENCIAS (PENDIENTES)
- 5 - 0.5%
 - 10 - 1.0%
 - 20 - 2.0%

USO ESPECIFICO DEL PREDIO:

TIPO DE TRAMITE:

DATOS DEL PROPIETARIO		DATOS DEL PREDIO		USO
NOMBRE:	No.:	CLAVE CATASTRAL:	AREA: M2.	HABITACIONAL <input type="checkbox"/>
CALLE:		CONDominio:	LOTE:	UNIFAMILIAR (CONDOMINIO) <input type="checkbox"/>
DELEGACION:		DIRECCION:	FONDO: m	PLURIFAMILIAR <input type="checkbox"/>
TELEFONO:		ENTRE LA CALLE Y LA CALLE:	No OFICIAL:	COMERCIAL <input type="checkbox"/>
FIRMA:		COLONIA:		SERVICIOS <input type="checkbox"/>
DATOS DEL D.R.O		DICTAMEN DE USO DE SUELO		INDUSTRIAL <input type="checkbox"/>
NOMBRE: xx	CEDULA PROFESIONAL: xx	No. DE FOLIO:		
DIRECCION: xx	DELEGACION: xx	FECHA:		
TELEFONO: xx	FIRMA:			
CORRESPBLE. INGENIERIAS		NORMATIVIDAD		
NOMBRE: xx	CEDULA PROFESIONAL: xx	CONCEPTO		
DIRECCION: xx	DELEGACION: xx	ALTURA MAXIMA PERMITIDA		
TELEFONO: xx	FIRMA:	COEFICIENTE DE UTILIZACION DEL SUELO		
DATOS DEL D.R.O		COEFICIENTE DE ABSORCION DEL SUELO		
NOMBRE: ..	CEDULA PROFESIONAL: ..	PORCENTAJE DEL AREA LIBRE		
DIRECCION: ..	DELEGACION: ..	RESTRICCION AL FRENTE		
TELEFONO: ..	FIRMA:	CAJONES DE ESTACIONAMIENTO		
		RESTRICCIONES DIC. USO DE SUELO		

RIVERO BORRELL - GUTIERREZ **ingenor**
ARQUITECTOS

DATOS DE LA CONSTRUCCION

CONCEPTO	A. CONSTRUIDA	OBRA NUEVA	REGULARIZACION	LICENCIA ANTERIOR	
				No. LIC.	FECHA. METROS
SOTANO					
PLANTA BAJA					
1er NIVEL					
MEZZANINE					
2do. NIVEL					
3er NIVEL					
VOLADOS					
ESTACIONAMIENTO					
OTROS					
TOTAL DE M ²					
BARDEO ML					
ALINEAMIENTO ML					
DEMOLICION					

ESCALA: S/ESC

COTAS: METROS

CLAVE: HS-06 C

Este plano sustituye a los anteriores

REVISIÓN - 00 6 marzo 2018

SELO

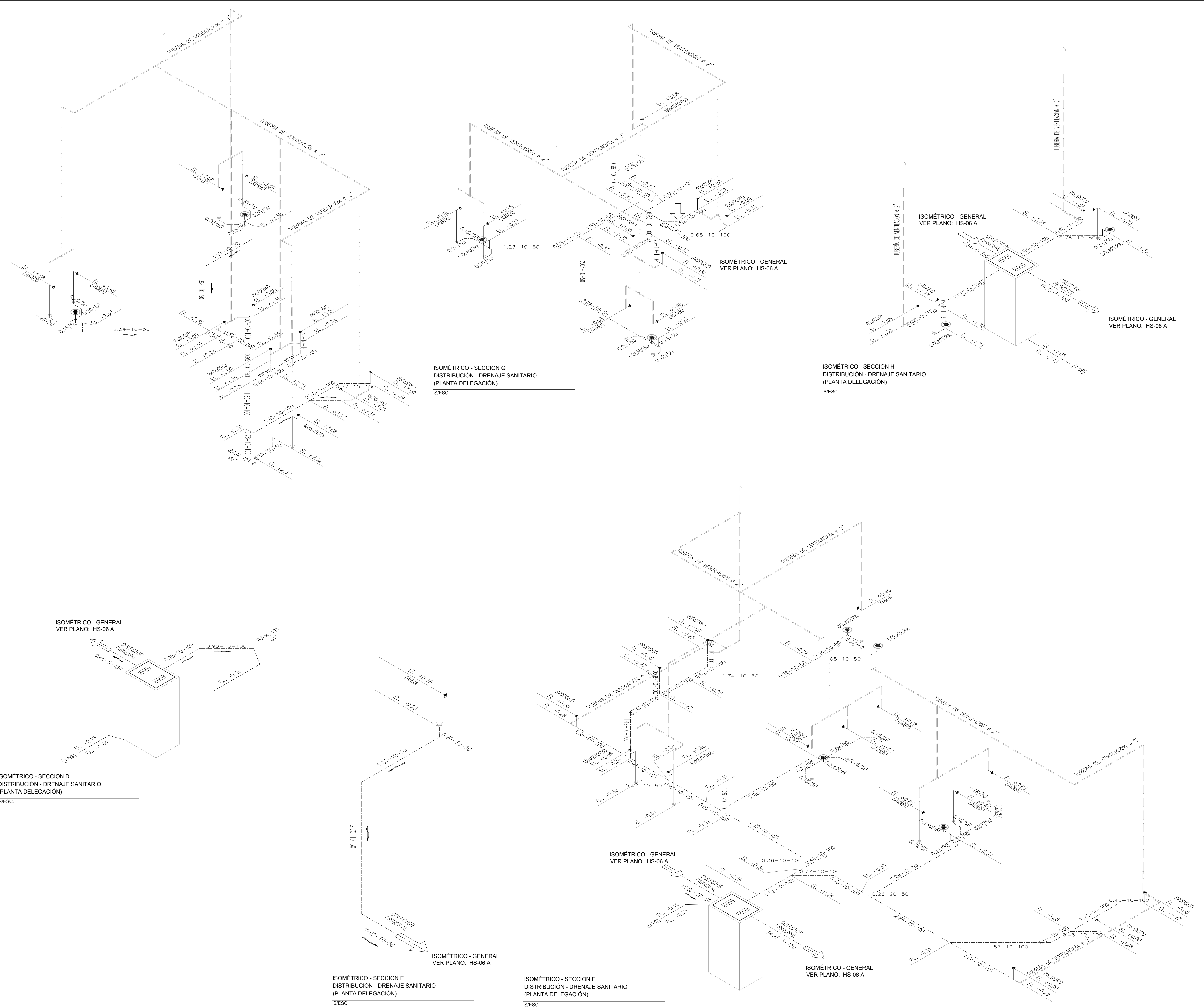

PLANO APTO PARA CONSTRUCCION