

**CENTRO DE SERV. INFONAVIT Y DELEGACIÓN CESI / DELEGACIÓN / SALTILLO**

**C. Jose Ma. La Fragua Esq. Con C. Veracruz, Col. Guanajuato Oriente, Saltillo Coahuila.**

**PROYECTO EJECUTIVO INSTALACIÓN ELÉCTRICA**



**FUERZA EQUIPOS HVAC CESI**

NUMERO DEL PLANO:	SA-E-PL-IE-23-00
FECHA:	00-00-00
ACOTACION:	MTS
ESCALA:	1:125
UBICACION DEL ARCHIVO:	



- NOTAS GENERALES:**
- ESTE PLANO FUE ELABORADO DE ACUERDO A LA NORMA ORIGINAL MEXICANA NOM-001-SEDE-2012, RELATIVA A LAS INSTALACIONES DESTINADAS AL SUMINISTRO Y USO DE ENERGÍA ELÉCTRICA.
  - TODO EL MATERIAL ELÉCTRICO QUE SE UTILIZA EN ESTA INSTALACIÓN ESTARÁ CERTIFICADO POR ANCE.
  - LAS TRAYECTORIAS DE CANALIZACIONES SON INDICATIVAS. SU UBICACIÓN FINAL PUEDE VARIAR EN FUNCIÓN DE OTRAS INSTALACIONES PRIORITARIAS O EXISTENTES. PARA SU EVENTUAL RETRAZADO DEBE CONSULTAR A LA SUPERVISIÓN EN LA OBRA.
  - LA TUBERÍA ES DE TIPO CONDUIT PFG EN PLAFÓN Y MURO FALSO Y CONDUIT PFG PARA TUBERÍAS ENBERRIBAS EN PISO O MURO EN LOS DIÁMETROS INDICADOS.
  - NO SE PERMITE EL USO DE GRASAS COMESTIBLES PARA CABLEAR LAS TUBERÍAS. SOLO EL USO DE TALCO INDUSTRIAL.
  - EL TAMAÑO NOMINAL DE LAS CAJAS REGISTRO QUE RECIBIAN MAS DE DOS TUBERÍAS, SERÁ EL INMEDIATO SUPERIOR AL DEL TUBO DE MAYOR DIÁMETRO.
  - LOS CONDUCTORES A UTILIZAR SERÁN CON AISLAMIENTO TIPO THHW-LS 90°/90° V. CT-90 MARCA CONUMEX O SIMILAR.
  - TODO CABLE EMPLEADO PARA TIERRA FÍSICA, (D-DESNUDO) SERÁ DE COBRE DEL CALIBRE INDICADO Y CUANDO VAYA CON AISLAMIENTO ESTE SERÁ DEL TIPO THW-LS, 900 V DE COLOR VERDE.
  - LAS CONEXIONES EN LAS CAJAS REGISTRO DEBERÁN REALIZARSE MEDIANTE CONECTOR TIPO RESORTE SCOTCH LOCK DEL TAMAÑO ADECUADO AL CALIBRE DEL CABLE.
  - TODOS LOS EMPALMES Y DERIVACIONES DE CABLES EN LOS THHW-LS, 600 V Y REGISTROS SE DEBERÁN AISLAR CON CINTA DE PVC PARA 600 V, TEMPERATURA MÁXIMA DE OPERACIÓN DE 105°C AUTODIFUSIBLE RETARDANTE A LA FLAMA.
  - EL COLOR DE COLORES PARA EL CABLEADO DE CIRCUITOS SERÁ EL SIGUIENTE:  
FASE: NEGRO, AZUL O ROJO  
NEUTRO: BLANCO O GRIS NATURAL  
TIERRA: VERDE O DESNUDO
  - LA LETRA "Y" INDICA CONDUCTOR DESNUDO PARA LA TIERRA FÍSICA.
  - EL DIÁMETRO DE LAS TUBERÍAS ESTÁ INDICADO EN MILÍMETROS.
  - DEBERÁN REPORTARSE EN OBRA TODAS LAS TRAYECTORIAS AQUÍ INDICADAS. CUALQUIER CAMBIO EN LAS MISMAS REQUIERE AUTORIZACIÓN POR PARTE DE LA DIRECCIÓN DE OBRA.
  - EL TAMAÑO NOMINAL DE LAS TUBERÍAS ES EL CORRESPONDIENTE A LA NORMATIVIDAD VIGENTE, DE ACUERDO A LA NOM-001-SEDE-2012 DE LA SECRETARÍA DE ENERGÍA.
  - LOS CONDUCTORES MÍNIMOS PARA ALUMBRADO SERÁN DE CALIBRE 12 AWG Y PARA CONTACTOS SERÁN DE CALIBRE 10AWG.
  - LAS ALTURAS DEFINITIVAS DE LUMINARIAS, APARADORES Y CONTACTOS SE DEBEN CRUZAR CON LOS PLANOS DE ARQUITECTURA ANTES DE SU INSTALACIÓN.
  - LA DISTRIBUCIÓN DE EQUIPOS VIENE DADA POR EL PROYECTO ARQUITECTÓNICO ORIGINAL. LA INSTALACIÓN ELÉCTRICA SE LIMITA A SU ALIMENTACIÓN Y CONTROL.
  - LA ALIMENTACIÓN DE FUERZA DE EQUIPOS DE HVAC Y EXTRACCIÓN DEBERÁ PERMANECER EN SU SITIO ES CONSIDERADA EN EL PROYECTO PARA LA ZONA DE OFICINAS INDICAMENTE.

**CEDULA DE CABLEADO**

①	2X10AWG + 12d, T-21mm
②	4X10AWG + 12d, T-21mm
③	6X10AWG + 12d, T-21mm
④	8X10AWG + 12d, T-27mm
⑤	10X10AWG + 12d, T-27mm

**# # -XX**  
INDICA TABLERO INDICA CIRCUITO

**SIMBOLOGIA EQUIPOS**

	DESCONECTOR DE 3 POLOS PARA DESCONEXIÓN DE EQUIPOS DE HVAC
	EQUIPO FAN&COIL (POR OTROS), ESPECIFICACIONES INDICADAS EN PLANO DE AIRE ACONDICIONADO
	LUMINARIO TIPO WALL-PACK A 127 V COLOCADA A 2m DE ALTURA
	UNIDAD MANEJADORA DE AIRE (POR OTROS), ESPECIFICACIONES INDICADAS EN PLANO DE AIRE ACONDICIONADO
	UNIDAD GENERADORA DE AGUA HELADA (POR OTROS), ESPECIFICACIONES INDICADAS EN PLANO DE AIRE ACONDICIONADO
	BOMBA DE AGUA HELADA (POR OTROS), ESPECIFICACIONES INDICADAS EN PLANO DE AIRE ACONDICIONADO
	VENTILADOR DE EXTRACCIÓN (POR OTROS), ESPECIFICACIONES INDICADAS EN PLANO DE AIRE ACONDICIONADO
	TUBERÍA CONDUIT PARED DELGADA GALVANIZADA FIRMEENTE FLUJADA A LOZA (CABLEADO Y DIÁMETRO SEGÚN CEDULA)

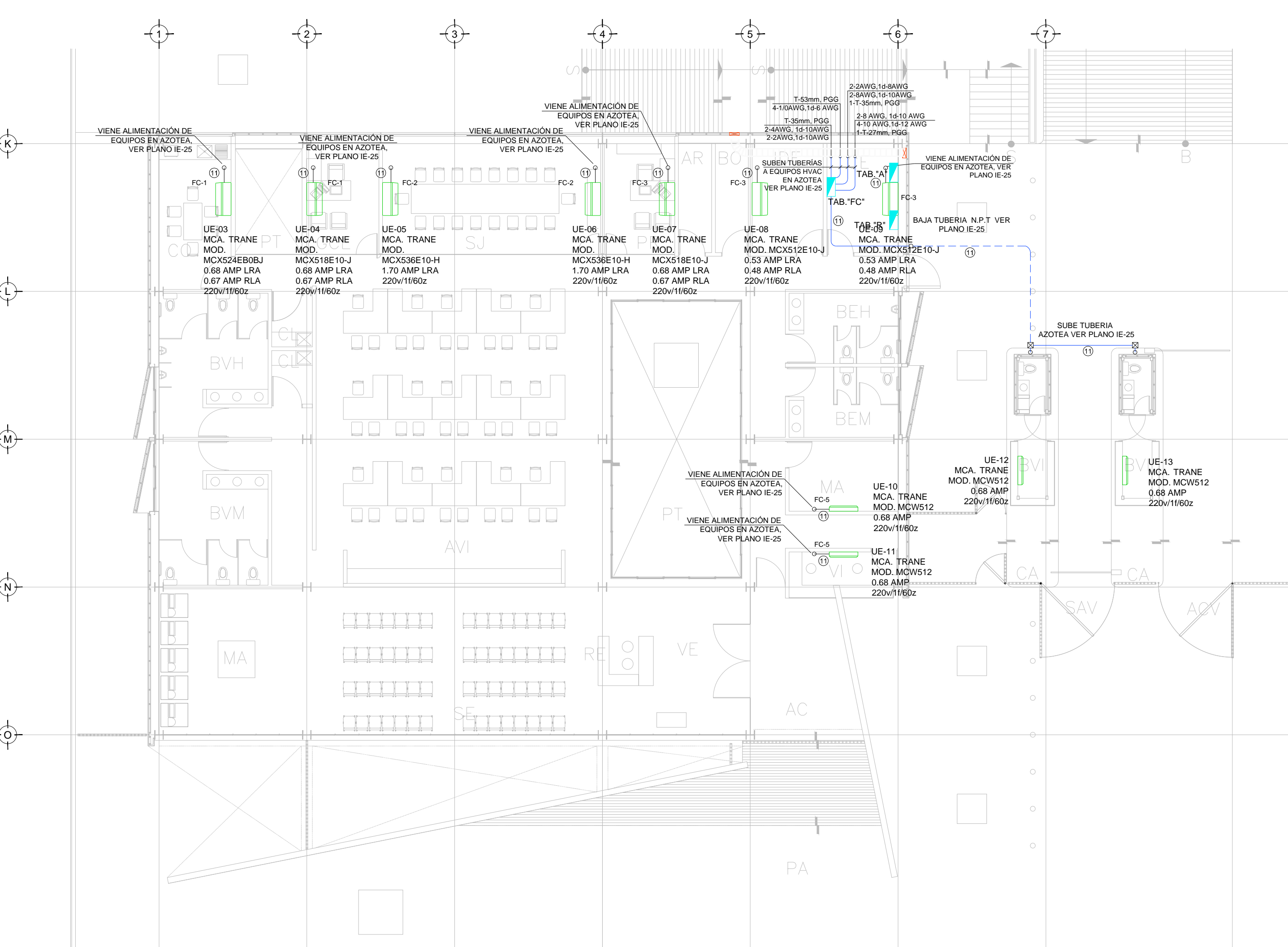

TENDIDO DE INSTALACIÓN ELÉCTRICA (EQUIPOS DE A.A. CESI) N.P.T. ±0.00 mts. ESC: 1:125

**NOTAS:**

- ESTE PROYECTO CUMPLE CON LO INDICADO EN LAS NORMAS: NOM-001-SEDE-2012.
- LA CONFIGURACIÓN DE LOS CIRCUITOS PARA BAJA TENSIÓN SERÁ LA INDICADA. EL ALIMENTADOR SERÁ CABLE DE COBRE CON AISLAMIENTO INDIVIDUAL TIPO THW-LS/THHW-LS, 75° DE TEMPERATURA DE OPERACIÓN, 800V, MARCA CONUMEX O VIACON
- LA CAÍDA DE TENSIÓN MÁXIMA DE DISEÑO DE LOS CIRCUITOS ALIMENTADORES Y DERIVADOS HASTA LA SALIDA MÁS LEJANA, NO DEBE SER MAYOR DEL 5% COMO LO ESTABLECE LA NOM-001-SEDE-2012.
- TODO EL MATERIAL Y EL EQUIPO EMPLEADO DEBE SER CERTIFICADO POR UL Ó ANCE.
- VER MEMORIA DESCRIPTIVA Y DE CÁLCULO DE INSTALACIONES ELÉCTRICAS.
- PARA LOS EQUIPOS EXISTENTES SE DEBERÁ CONSIDERAR, LA LIMPIEZA, REUBICACIÓN SI ES NECESARIO, MANTENIMIENTO Y PUESTA A PUNTO POR PARTE DEL INSTALADOR.
- PARA EL SISTEMA DE TIERRAS SE USARÁ MALLA DE 410 AWG DESNUDO C.U. 0.8MM Y VARILLAS COOPERWELD DE 3M.
- CUMPLIENDO CON LO ESTABLECIDO EN EL DOCUMENTO "CUARTOS DE COMUNICACIONES IDFS Y MDF'S INSTITUCIONALES", LOS CONDUCTORES DE ALIMENTADORES NEUTROS SE SOBREDIMENSIONARÁN CON UN FACTOR DE 1.73 VECES EL CALIBRE DE LAS FASES PARA LOS TABLEROS DE ENERGÍA REGULADA

**USO ESPECIFICO DEL PREDIO:**  
**TIPO DE TRAMITE:**

<b>DATOS DEL PROPIETARIO</b>	<b>DATOS GENERALES</b>
NOMBRE: No.:	<b>DATOS DEL PREDIO</b>
CALLE:	CLAVE CATASTRAL:
COLONIA:	AREA: M2.
DELEGACION:	LOTE: m.
TELEFONO:	FONDO: m.
<b>DATOS DEL D.R.O</b>	DIRECCION: No OFICIAL:
NOMBRE: XX	CALLE:
DIRECCION: XX	ENTRE LA CALLE:
DELEGACION: XX	Y LA CALLE:
TELEFONO: XX	COLONIA:
FIRMA:	DELEGACION: XX
<b>CORRESPBLE. INGENIERIAS</b>	DICTAMEN DE USO DE SUELO
NOMBRE: XX	No. DE FOLIO:
CEDULA PROFESIONAL: XX	FECHA:
DIRECCION: XX	
DELEGACION: XX	
TELEFONO: XX	
FIRMA:	
<b>DATOS DEL D.R.O</b>	<b>NORMATIVIDAD</b>
NOMBRE: ..	CONCEPTO
CEDULA PROFESIONAL: ..	ALTIMA MAXIMA PERMITIDA
DIRECCION: ..	COEFICIENTE DE OCUPACION DEL SUELO
DELEGACION: ..	COEFICIENTE DE UTILIZACION DEL SUELO
TELEFONO: ..	COEFICIENTE DE ABSORCION DEL SUELO
FIRMA:	PORCENTAJE DEL AREA LIBRE
	RESTRICCION AL FRENTE
	CAJONES DE ESTACIONAMIENTO
	RESTRICCIONES DIC. USO DE SUELO

**RIVERO BORRELL - GUTIERREZ ARQUITECTOS ingenor**

**DATOS DE LA CONSTRUCCION**

CONCEPTO	A. CONTRIBUIDA	OBRA NUEVA	REGULARIZACION	LICENCIA ANTERIOR		
				NO. LIC.	FECHA	METROS
SOTANO						
PLANTA BAJA						
1er NIVEL						
MEZZANINE						
2do. NIVEL						
3er NIVEL						
VOLADOS						
ESTACIONAMIENTO						
OTROS						
TOTAL DE M <sup>2</sup>						
BARBELO ML						
ALINEAMIENTO ML						
DEMOLICION						

**ESCALA:** 1:125

**COTAS:** METROS

**CLAVE:** IE-23

**SELO**

Este plano sustituye a los anteriores

**REVISION - 00** 6 marzo 2018

PLANO APTO PARA CONSTRUCCION