

NOTAS GENERALES

**PROYECTO EJECUTIVO**

**BOLETINES**

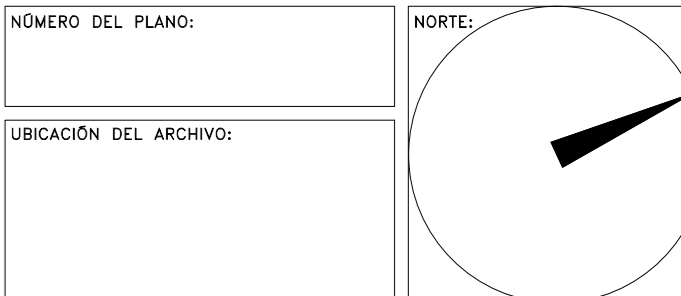

**BOLETÍN ARQUITECTÓNICO**

**DATOS DEL PROPIETARIO**

**NOMBRE:** No.:  
**CALLE:**  
**COLONIA:**  
**DELEGACIÓN:**  
**TELEFONO:**  
**FIRMA:**

**DATOS DEL D.R.O**  
**NOMBRE:**  
**CÉDULA PROFESIONAL:**  
**DIRECCIÓN:**  
**DELEGACIÓN:**  
**TELEFONO:**  
**FIRMA:**

**CORRESPBLE. INGENIERIAS**  
**NOMBRE:**  
**DIRECCIÓN:**  
**DELEGACIÓN:**  
**TELEFONO:**  
**FIRMA:**

**DATOS DEL PREDIO**

**CLAVE CATASTRAL:**  
**ÁREA:** M2.  
**LOTE:**  
**MEDIDA DEL FRENTE:** FONDO: m  
**DIRECCIÓN:** No OFICIAL:  
**CALLE:**  
**ENTRE LA CALLE:**  
**Y LA CALLE:**  
**COLONIA:**  
**DELEGACIÓN:**  
**DICTAMEN DE USO DE SUELO**  
 No. DE FOLIO: FECHA:

**USO**

HABITACIONAL   
 UNIFAMILIAR   
 PLURIFAMILIAR (CONDOMINIO)   
 COMERCIAL   
 SERVICIOS   
 INDUSTRIAL

**NORMATIVIDAD**

CONCEPTO	NORMA	PROYECTO	DF
ALTURA MÁXIMA PERMITIDA			
COEFICIENTE DE OCUPACIÓN DEL SUELO			
COEFICIENTE DE UTILIZACIÓN DEL SUELO			
COEFICIENTE DE ABSORCIÓN DEL SUELO			
PORCENTAJE DEL ÁREA LIBRE			
RESTRICCIÓN AL FRENTE			
CAJONES DE ESTACIONAMIENTO			
RESTRICCIÓNES DIC. USO DE SUELO			

**FIRMA:**

**RIVERO BORRELL - GUTIERREZ  
ARQUITECTOS**

**FECHA:**  
2018\_05\_10

**NOTA:**  
El siguiente boletín atiende las observaciones y/u omisiones del Arq. Antonio Quiroz Martínez, enviadas vía correo electrónico el día Lunes 7 de Mayo de 2018.

Se especifica la observación y la atención a esta, en cada geometral del plano para cumplir en tiempo y forma con lo señalado por el Arq. Antonio Quiroz Martínez

**ESCALA:**  
VARIAS

**COTAS:**  
METROS

**CLAVE:**

BA-30

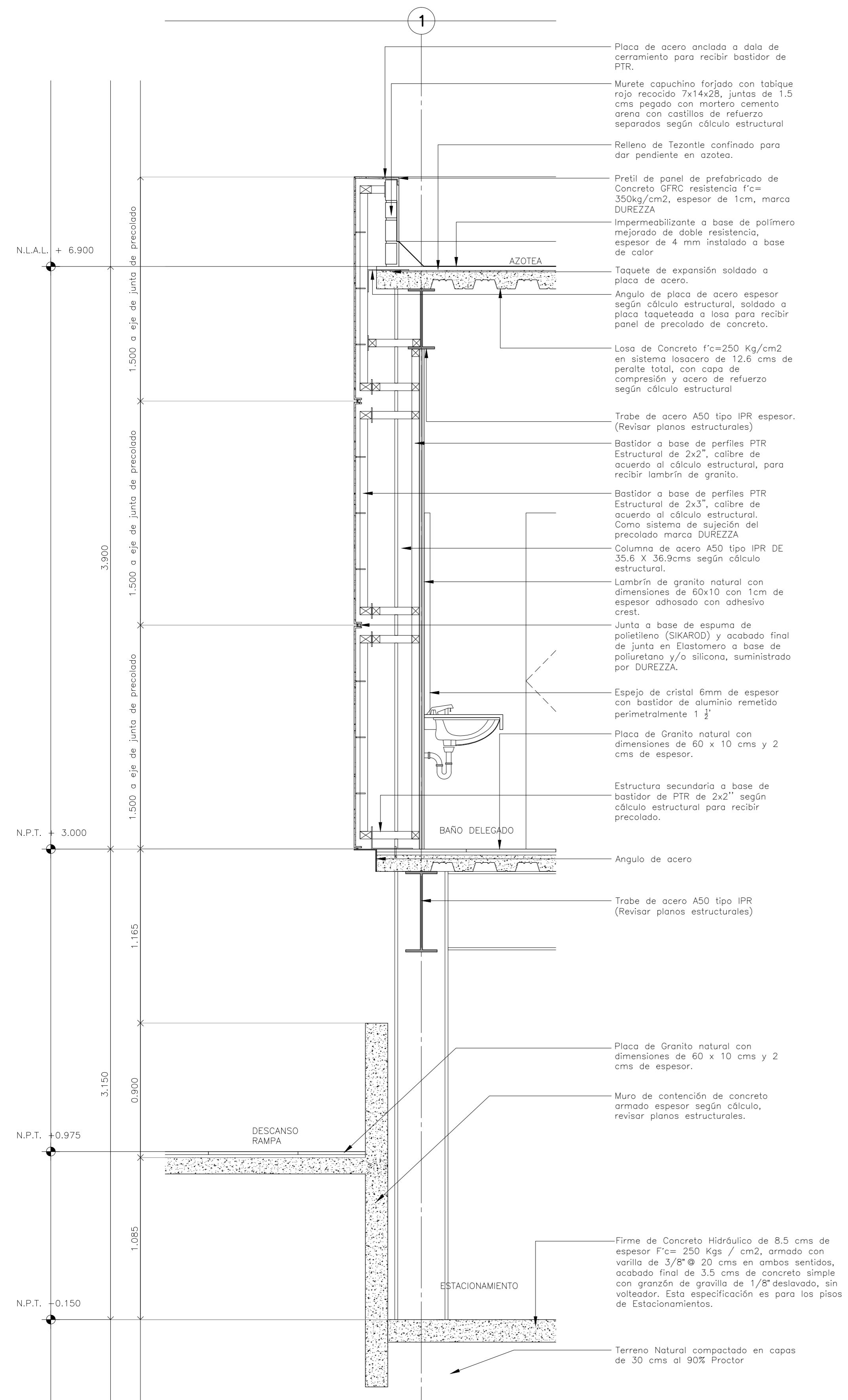

**CORTE POR FACHADA CXF-5**

Se anexa observación referente al "PLANO A-15", en donde aparece el murete de concreto que confina la rampa. Aparece además la especificación actualizada para el piso de estacionamiento y la especificación del espejo en el baño del Delegado.

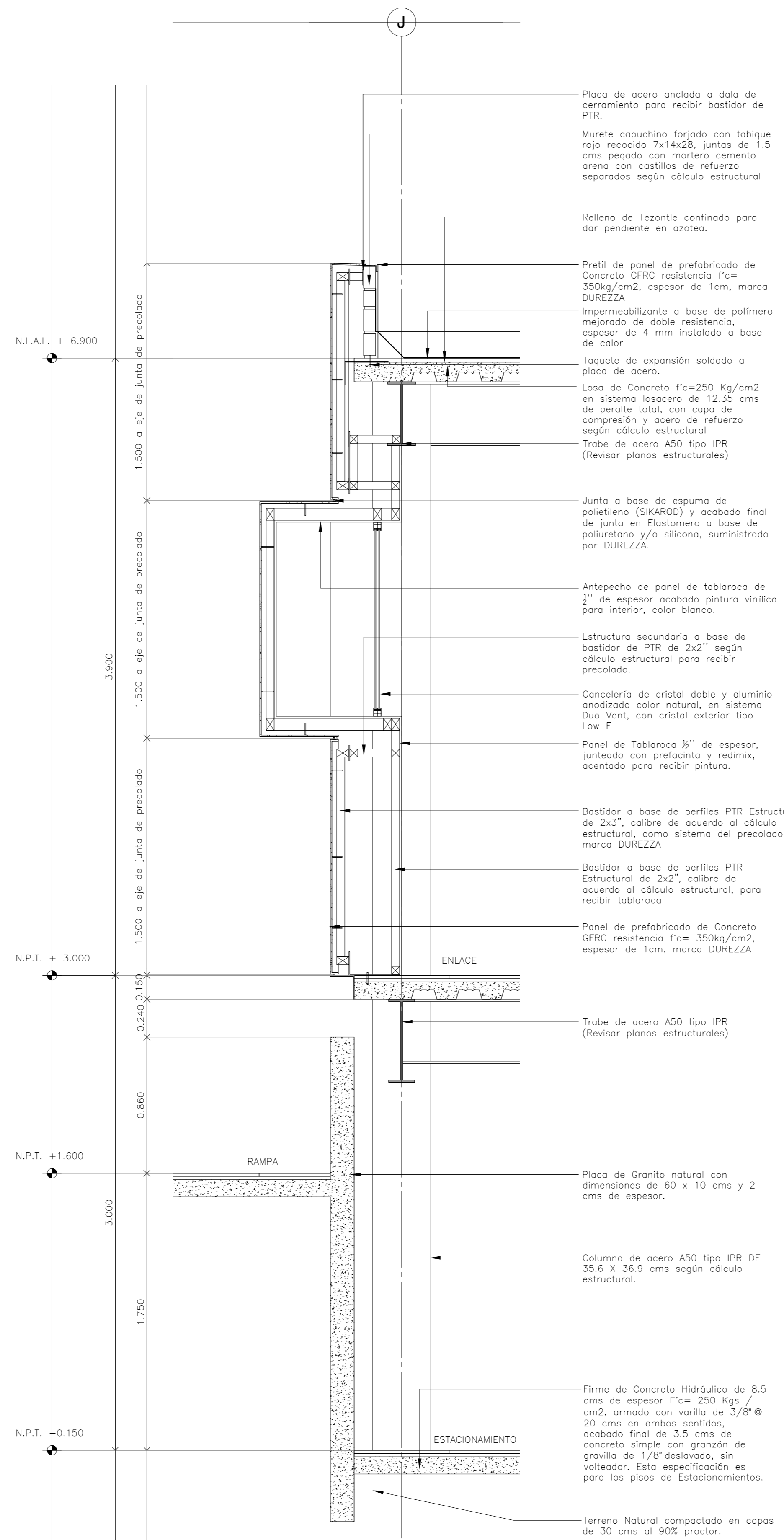

**CORTE POR FACHADA CXF-10**

Se anexa observación referente al "PLANO A-17", en donde aparece el murete de concreto que confina la rampa. Aparece además la especificación actualizada para el piso de estacionamiento.