

**CENTRO DE SERVICIO INFONAVIT**

**CESI / TORREÓN**

**LOTE 2, 3, 4 Y 5 FRACC. B-2 MANZANA 44-A, AV. JUÁREZ  
FRACC. LAS TORRES MUNICIPIO DE TORREÓN , COAHUILA**

**PROYECTO EJECUTIVO  
INSTALACIÓN DETECCIÓN**

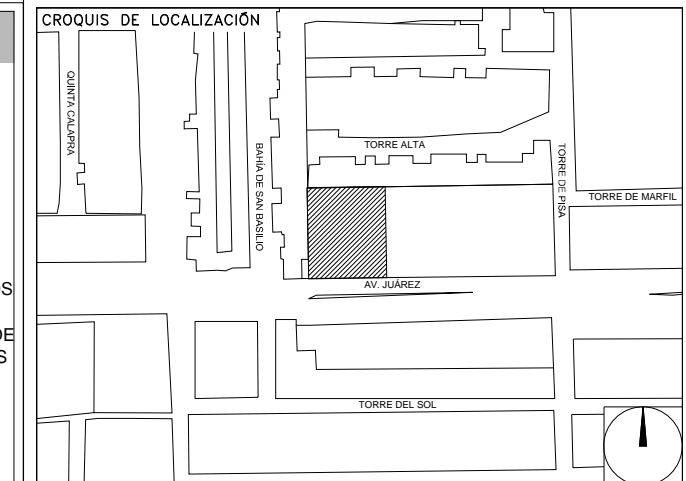

**INSTALACION DE DETECCION Y ALARMA  
(DETALLES)**

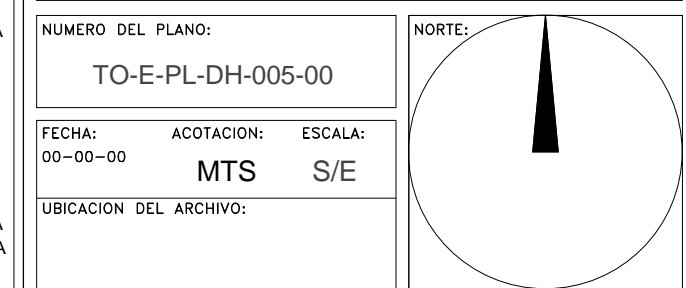

- NOTAS**
- TODAS LAS COTAS ESTÁN EN METROS O MENOS QUE SE INDIQUE LO CONTRARIO.
  - TODOS LOS DISPOSITIVOS DEBERÁN SER LISTADOS UL Y/O APROBADOS FM.
  - EL SISTEMA COMPLETO UTILIZARÁ LA TECNOLOGÍA HOCHIKI COMO MEDIO DE COMUNICACIÓN ENTRE SUS DISPOSITIVOS.
  - EL SENSOR DE FLUJO TIPO PALETA DEL RAISERS DE CADA NIVEL ES SUPERVISADO POR EL PANEL DE DETECCIÓN Y ALARMA.
  - LA RED DE DETECCIÓN Y ALARMA SE COMPONE DE CIRCUITOS DE 24 VDC (RESPALDADOS CON BATERÍA), SLG (SIGNALING) LINE CIRCUITS DISTRIBUIDOS EN LOS NIVELES, CON NO MÁS DE 150 DE DETECTORES O 150 MÓDULOS POR CADA UNO Y CANALES DE AUDIO PARA EVACUACIÓN POR VOCEO.
  - TODOS LOS DISPOSITIVOS DE LA RED DEBERÁN SER DIRECCIONABLES O DIRECCIONADOS POR MEDIO DE MÓDULOS DE MONITOREO O MÓDULOS DE CONTROL.
  - LOS DETALLES DE CONEXIÓN Y MONTAJE DE LOS DISPOSITIVOS SE MUESTRAN EN EL PLANO CORRESPONDIENTE A DETALLES.
  - EL CONSUMO DE CORRIENTE MÁXIMO DE LOS CIRCUITOS DE AUDIO ES 3AMP Y SU DISTANCIA MÁXIMA DE CABLEADO ES DE 1,127.50 MTS.
  - LAS RUTAS COMPARTIDAS ENTRE SEÑAL Y TUBERÍA DE AGUA PARA PROTECCIÓN CONTRA INCENDIO DEBERÁN TENER UNA DISTANCIA MAYOR A 0.60 MTS TENIENDO SIEMPRE LA POSICIÓN MÁS ALTA LA SEÑAL ELÉCTRICA.
  - LAS RUTAS COMPARTIDAS ENTRE SEÑAL Y FUERZA (127-440VCA) DEBERÁN TENER UNA DISTANCIA ENTRE SI NO MENOR DE 0.15MTS MIENTRAS ESTEN CANALIZADAS EN CONDUIT METÁLICO.
  - TODA LA SOPORTERÍA DEBERÁ ESTAR FIRMEMENTE FIJADA A LOZA O MURO, ASÍ MISMO, SE CONSIDERA UN SOPORTE CADA 3 METROS O EN CAMBIOS DE DIRECCIÓN DE LA TUBERÍA.
  - LA UBICACIÓN DEFINITIVA DE LOS DETECTORES, ESTACIONES MANUALES Y DISPOSITIVOS DE ALARMA ESTAN DADAS DESDE ETAPA DE DISEÑO EN LOS DOCUMENTOS QUE COMPONEN ESTA INGENIERÍA, SIN EMBARGO, PODRÁN SER MODIFICADAS DEBIDO A LOS ELEMENTOS FINALES DE LAS INSTALACIONES E INSTALACIONES PRIORITARIAS O EXISTENTES Y PODRÁN SER MODIFICADAS DEBIDO A ESTOS AL MOMENTO DE SU INSTALACIÓN, ELLO DEBERÁ SER AUTORIZADO POR ESCRITO POR LA SUPERVISIÓN DE LA OBRA.
  - SE TOMAN COMO NORMAS BASE DE DISEÑO LA NFPA 72, NFPA 170, NFPA 101, NFPA 13 Y LA NOM-002-STPS-2010.
  - SE MUESTRAN EQUIPOS PERTENECIENTES A LA INSTALACIÓN DE PROTECCIÓN CONTRA INCENDIO DEBIDO A LA INTERACCIÓN CON ESTE SISTEMA, SIN EMBARGO, DEBEN TOMARSE EN CUENTA COMO PARTE DE OTRO SISTEMA.
  - SE CONSIDERA COMUNICACIÓN DEL PANEL DE DETECCIÓN Y ALARMA (FACI) CON LA INSTALACIÓN DE AIRE ACONDICIONADO Y DEBERÁ PREVERSE ANTES DE LA ADQUISICIÓN DE DICHO PANEL PARA SU INTEGRACIÓN.

**USO ESPECIFICO DEL PREDIO:  
TIPO DE TRAMITE:**

**DATOS DEL PROPIETARIO**  
 NOMBRE: No.:  
 CALLE: No.:  
 COLONIA: No.:  
 DELEGACION: No.:  
 TELEFONO: No.:  
 FIRMA: No.:

**DATOS DEL D.R.O**  
 NOMBRE: XX  
 CEDULA PROFESIONAL: XX  
 DIRECCION: XX  
 DELEGACION: XX  
 TELEFONO: XX  
 FIRMA: XX

**CORRESPBLE. INGENIERIAS**  
 NOMBRE: XX  
 CEDULA PROFESIONAL: XX  
 DIRECCION: XX  
 DELEGACION: XX  
 TELEFONO: XX  
 FIRMA: XX

**DATOS DEL D.R.O**  
 NOMBRE: ..  
 CEDULA PROFESIONAL: .. COL.  
 DIRECCION: ..  
 DELEGACION: ..  
 TELEFONO: ..  
 FIRMA: ..

**DATOS GENERALES**

DATOS DEL PREDIO		USO
CLAVE CATASTRAL:	AREA: M2.	HABITACIONAL <input type="checkbox"/>
CONDOMINIO:	LOTE: FONDO: m	UNIFAMILIAR <input type="checkbox"/>
MEDIDA DEL FRENTE:	No OFICIAL:	PLURIFAMILIAR (CONDOMINIO) <input type="checkbox"/>
DIRECCION:		COMERCIAL <input type="checkbox"/>
CALLE: ENTRE LA CALLE: Y LA CALLE:		SERVICIOS <input type="checkbox"/>
COLONIA:		INDUSTRIAL <input type="checkbox"/>
DELEGACION:		
DICTAMEN DE USO DE SUELO No. DE FOLIO:	FECHA:	

**NORMATIVIDAD**

CONCEPTO	NORMA	PROYECTO	DF.
ALTA MAXIMA PERMITIDA			
COEFICIENTE DE OCUPACION DEL SUELO			
COEFICIENTE DE UTILIZACION DEL SUELO			
COEFICIENTE DE ABSORCION DEL SUELO			
PORCENTAJE DEL AREA LIBRE			
RESTRICCION AL FRENTE			
CAJONES DE ESTACIONAMIENTO			
RESTRICCIONES DIC. USO DE SUELO			

PLANO APTO PARA CONSTRUCCION

**RIVERO BORRELL - GUTIERREZ  
ARQUITECTOS ingenor**

**DATOS DE LA CONSTRUCCION**

CONCEPTO	A. CONSTRUIDA	OBRA NUEVA	REGULARIZACION	LICENCIA ANTERIOR		
				No. LIC.	FECHA	METROS
SOTANO						
PLANTA BAJA						
1er NIVEL						
MEZZANINE						
2do. NIVEL						
3er NIVEL						
VOLADOS						
ESTACIONAMIENTO						
OTROS						
TOTAL DE M <sup>2</sup>						
BARDEO ML						
ALINEAMIENTO ML						
DEMOLICION						

ESCALA: S/E

COTAS: METROS

CLAVE: DH-05

**SELO**

Este plano sustituye a los anteriores

**REVISIÓN - 00 23 febrero 2018**

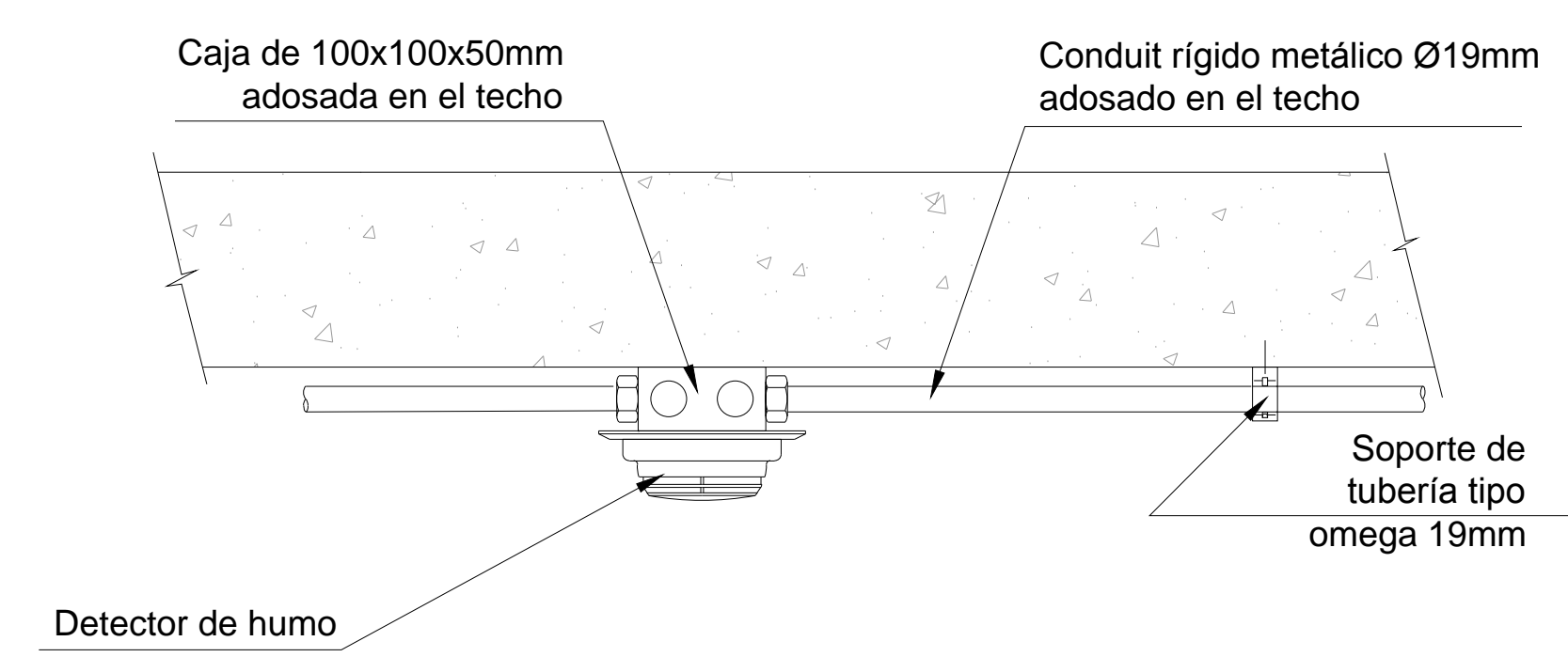
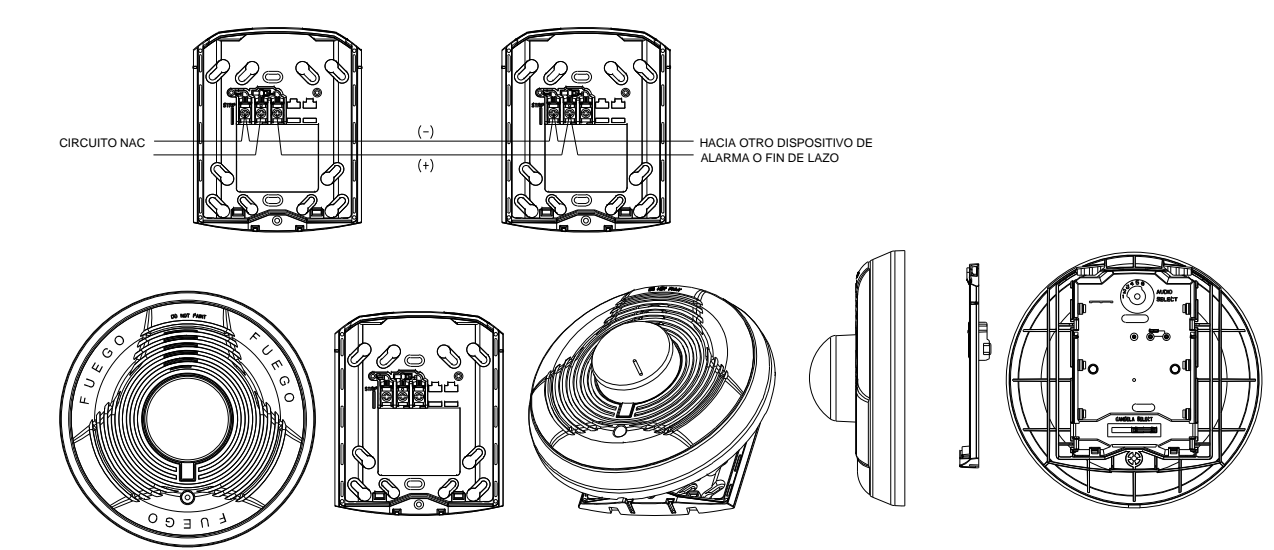
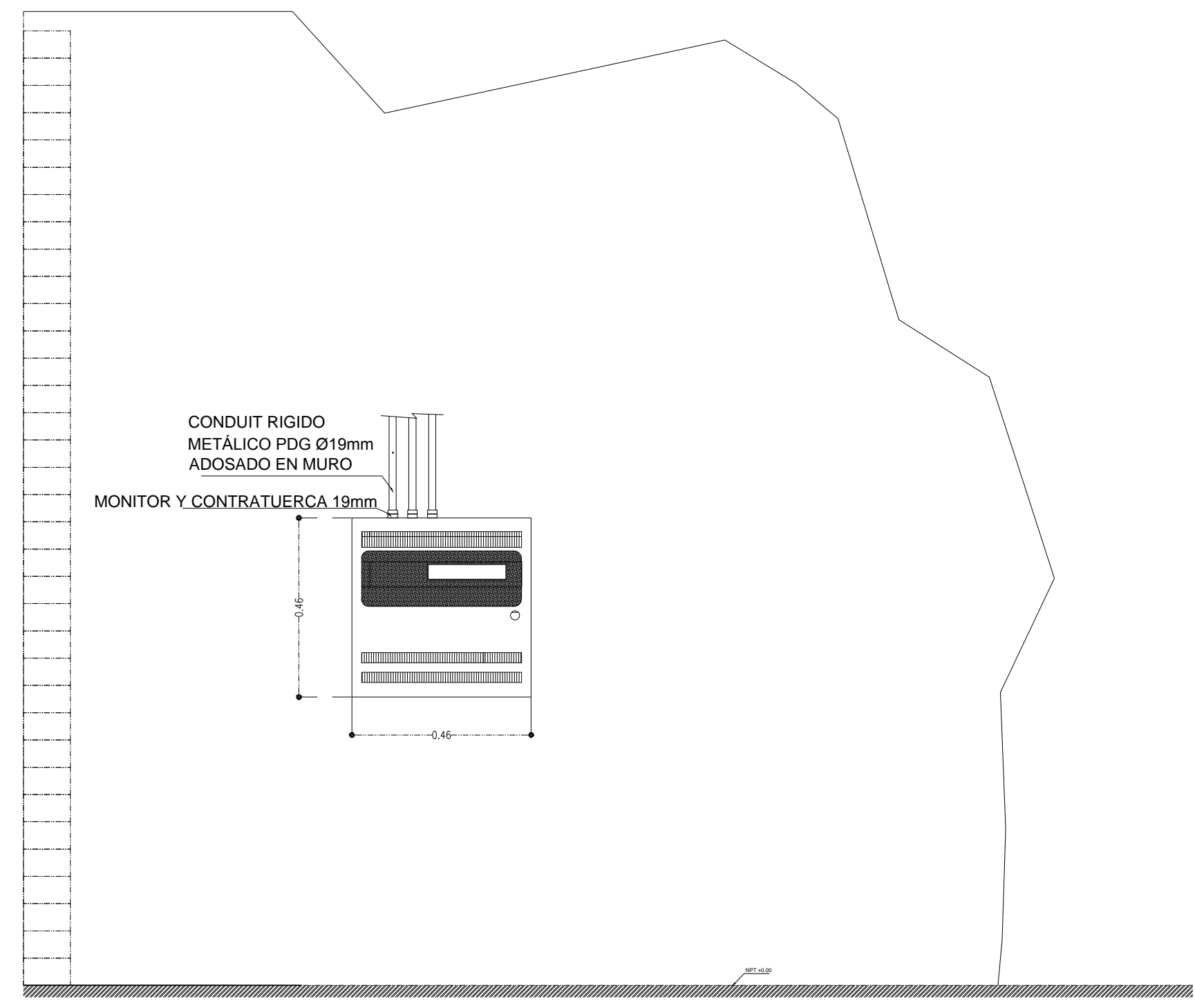
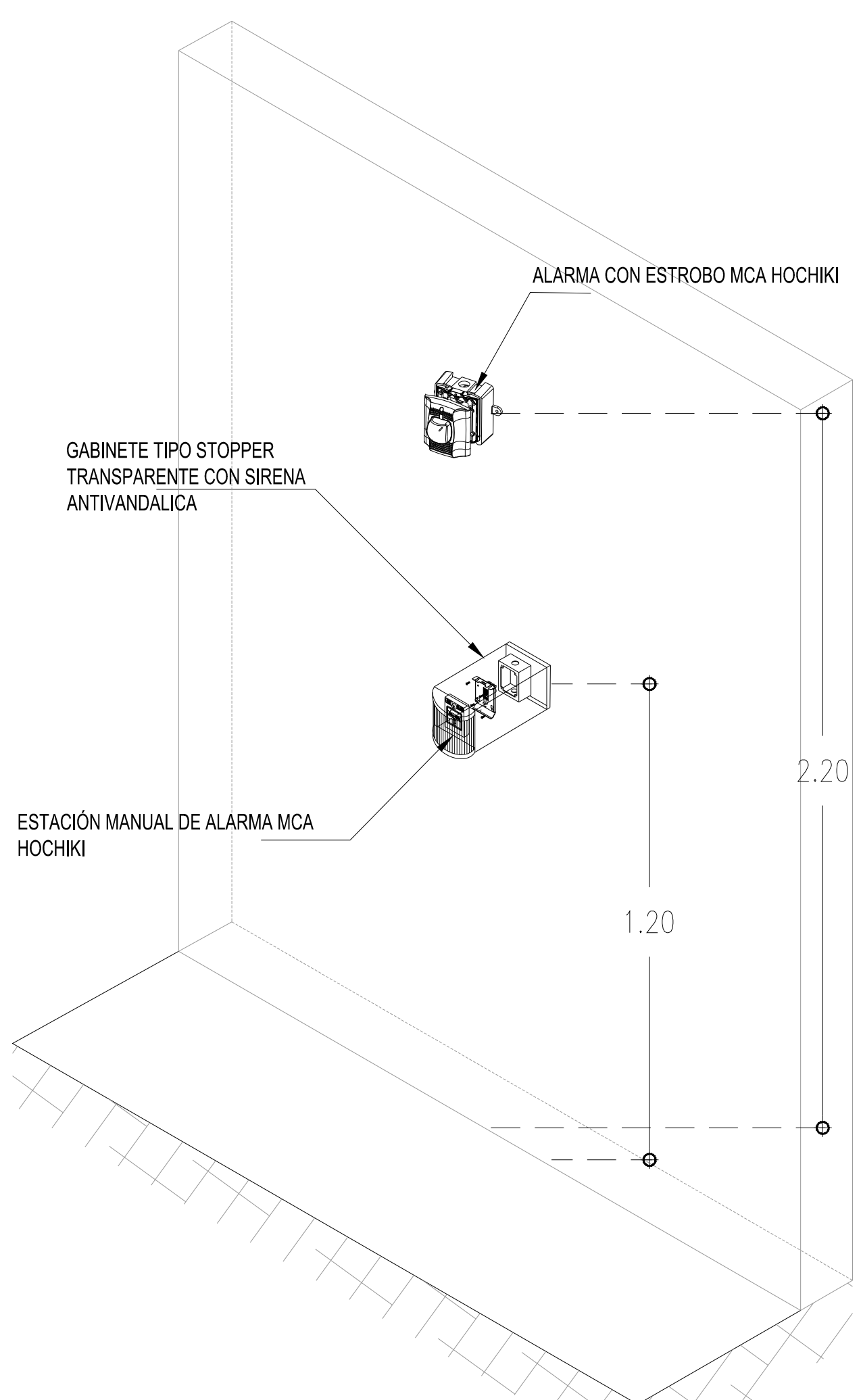

ALARMA Y DETECCION (DETALLE 1)  
ALTURAS DE MONTAJE DE ESTACION MANUAL Y ALARMA DE PARED  
ESC: S/E

ALARMA Y DETECCION (DETALLE 5)  
MONTAJE DE PANEL PRINCIPAL DE DETECCION Y PANEL DE VOCEO  
ESC: S/E

ALARMA Y DETECCION (DETALLE 4)  
MONTAJE DE DETECTOR EN LOSA  
ESC: S/E

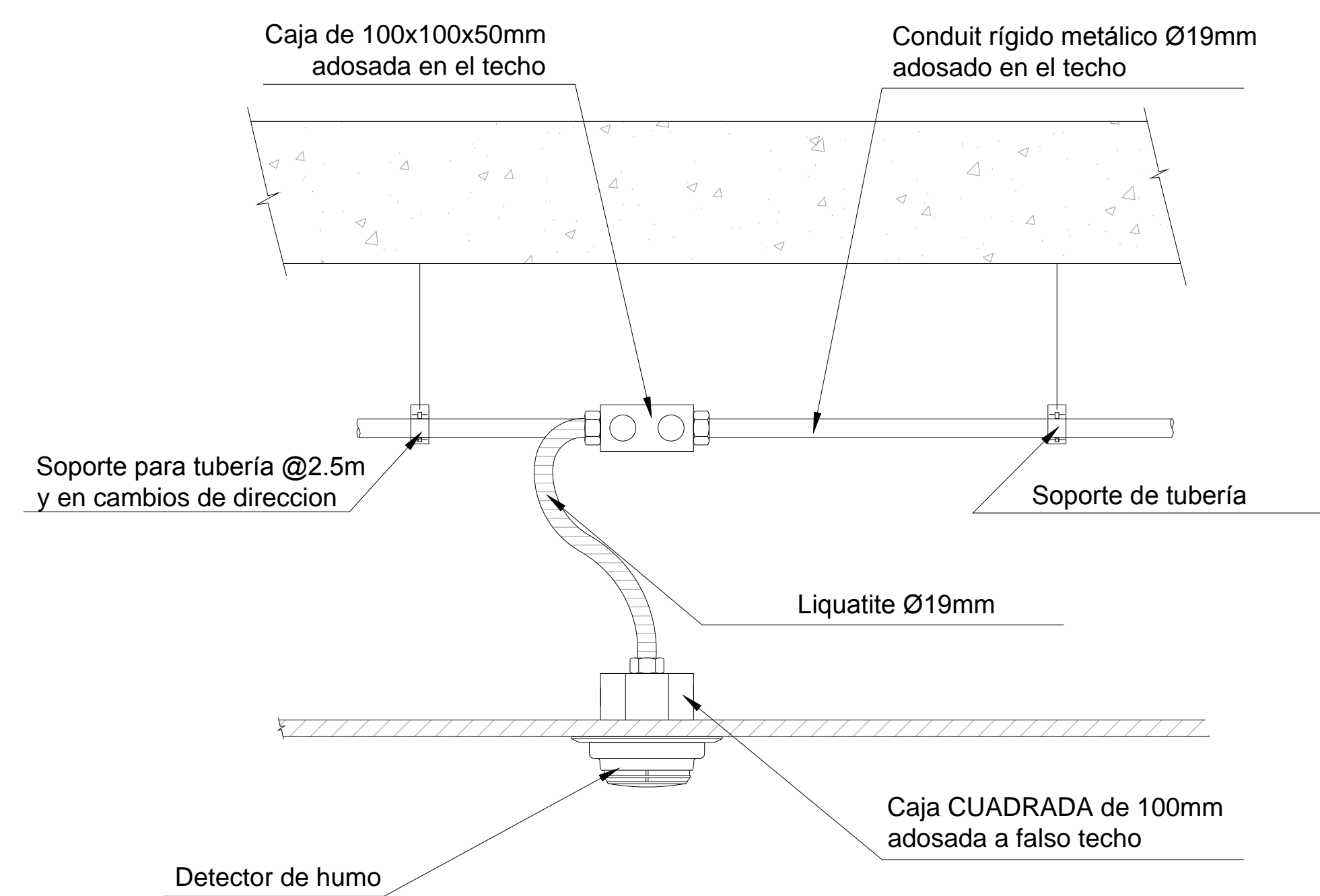

ALARMA Y DETECCION (DETALLE 2)  
MONTAJE DE DETECTOR EN PLAFON FALSO  
ESC: S/E

ALARMA Y DETECCION (DETALLE 6)  
MONTAJE DE CANALIZACION DEL SISTEMA  
ESC: S/E

