



## Consultores en Ingeniería Aplicada, S.A. de C.V.

Fecha de Entrega: Oct. 20, 2017

Suscriptor: 825001718  
Referencia: Yolanda Rodríguez

### DATOS GENERALES

#### Datos Generales

Número 58-979-2626  
D-U-N-S:  
Nombre Comercial: CONSULTORES EN INGENIERIA APLICADA  
RFC: CIA970403PDA  
Reg. Pat. IMSS: B7028041103  
Dirección: Av. La Paz No. 100 Int. 3 Col. Parque Industrial la Paz C.P. 42092 Pachuca de Soto Hidalgo México  
Teléfono(s): (+52) 771 7184988  
E-Mail: yola6709@yahoo.com.mx  
Sitio Web: www.coninga.com

#### Resumen

Estructura Legal: Sociedad Anónima de Capital Variable  
Año de Fundación: 1997  
Actividad: Supervisión, verificación, administración y construcción de obra  
SIC Primario: 87110000  
Importa: No  
Exporta: No  
Empleados: 17 (Total)  
Ejecutivo Principal: Carlos Ruiz López Administrador Unico

#### RESUMEN DE RIESGO

##### Evaluación de Riesgo

EMMA Score	3
Indicador de Riesgo	3
Rating D&B	2A3
Rating Anterior	2A3
Antecedente	Limpio

##### Antecedentes Legales

Demandas	No
----------	----

##### Información de Pagos

Registros de Pagos	1
--------------------	---

##### Información de Directivos

Directivos	2
------------	---

##### Resumen Financiero

Ventas	2,952,255 MXN 2016
Capital Contable	11,274,607 MXN 2016
Capital	350,000 MXN
Condición Financiera	Buena

##### Razones Financieras

Indice de Liquidez	120.72
Indice de Endeudamiento	0.01

##### Moneda

Las cifras monetarias en este informe son representadas en Pesos Mexicanos (MXN) a menos que se indique otra cosa.

#### Evaluación de Riesgo

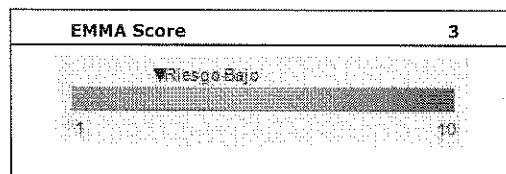

D&B Rating	2A3
Capacidad Financiera	2A Basado en el capital contable
Indicador de Riesgo	3 Limitado (ligeramente por encima del riesgo promedio)

El D&B Rating 2A3 indica:

- Capacidad financiera de MXN 7,672,000 - 15,344,999 según su capital contable
- Un Indicador de Riesgo que es Limitado (ligeramente por encima del riesgo promedio)

**D&B Recomendación de crédito máximo**

**MXN 83,333**

#### ANÁLISIS DE RIESGO

**EMMA Score**

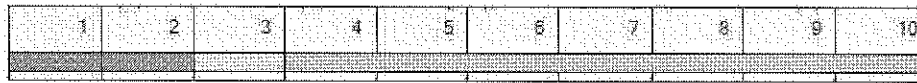

**Análisis de EMMA Score**

En el EMMA Score de la investigada el impacto principal viene de los siguientes factores de riesgo:

- No existen demandas en contra de esta compañía, lo que impactará positivamente su calificación.
- El total de pasivos tiene un impacto positivo en la calificación.
- De acuerdo a los registros de D&B, el historial de pagos tiene un impacto positivo en la calificación.
- Las estadísticas sugieren que el riesgo de retraso en esta zona geográfica generalmente es alto.

**EMMA Score**  
**3**

Al evaluar todos los factores de riesgo, la compañía tiene asignado un EMMA Score de "3", indicando "Riesgo Bajo".

**Agrupación por Norma de la Industria**

SIC para el Grupo de la Industria	8711	
Descripción del Grupo de la Industria	Servicio de ingeniería	
Valores del Cuartil para el EMMA Score en el Grupo de la Industria	Cuartil bajo	3
	Media	4
	Cuartil superior	9

**Tabla de Riesgo de la Compañía Vs Normas de la Industria**

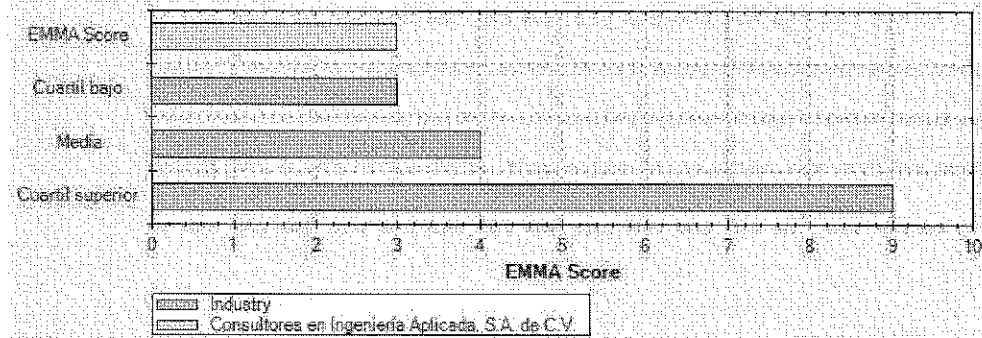

**Distribución del EMMA Score en la Base de Datos de D&B México**

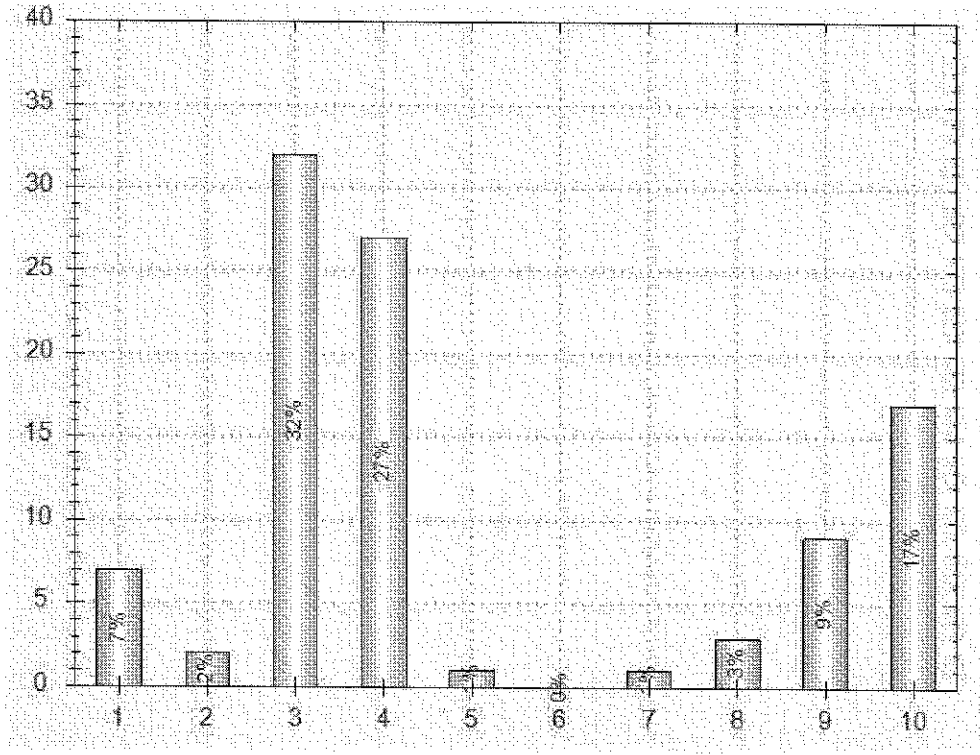

Los porcentajes en el gráfico no siempre suman 100 debido al redondeo.

**Nota:** por favor consulte el apéndice del reporte para ver los principios y factores importantes del EMMA Score para D&B México.

## REFERENCIAS DE PAGOS

### Resumen de Referencias de Pagos (USD)

Rango de Pagos	No. de Exp.	Valor Total	No Vencido	1-30 Días	31-60 Días	61-90 Días	91+ Días
>= 2,000,000	0	0	0%	0%	0%	0%	0%
200,000 - 1,999,999	0	0	0%	0%	0%	0%	0%
100,000 - 199,999	0	0	0%	0%	0%	0%	0%
20,000 - 99,999	1	30,665	100%	0%	0%	0%	0%
10,000 - 19,999	0	0	0%	0%	0%	0%	0%
< 10,000	0	0	0%	0%	0%	0%	0%
TOTAL	1	30,665	100%	0%	0%	0%	0%

Los valores en USD presentadas arriba pueden ser el resultado de la conversión de valores a MXN ó a otro tipo de moneda para facilitar su interpretación.

### Referencias Comerciales de Pago

D&B obtiene referencias de pagos de proveedores locales e internacionales. Las siguientes referencias podrían provenir de una o de ambas fuentes. Las cantidades podrán haber sido redondeadas a la cifra más cercana dentro del rango.

Fecha	Comentario de Pago	Moneda	Crédito Mayor	Saldo Actual	Saldo Vencido	Términos de Pago	Ultima Venta
Oct. 17, 2017	Ptj	MXN	380,000	0	0	20	-

Las referencias de pagos contenidas en este reporte pudieron ser obtenidas de la misma fuente en diferentes meses y monedas. En algunas ocasiones, los pagos vencidos pueden ser el resultado de disputas sobre mercancías, facturas perdidas, etc.

## RIESGOS DEL PAÍS

### Factores de Riesgo

En el primer semestre del año la tasa de interés interbancaria cerró en 7.3650%, beneficiando a la inversión financiera y al sector bancario. El tipo de cambio frente al dólar ha presentado fluctuaciones con máximos de 21 pesos, no obstante, el banco central lo ha mantenido entre los \$17 - \$19 pesos. Esto afecta directamente a la inflación que registró al término del primer semestre más del 6%. El banco central espera que durante los últimos meses de 2017 y principios de 2018 retome una tendencia convergente hacia el 3% objetivo.

El gobierno mexicano sigue con la implementación de reformas económicas, estructurales y financieras para el crecimiento de la economía, ayudando al comercio, la inversión privada y financiera en el país, reflejándose en el Índice Competitivo Global del Foro Mundial Económico, edición 2016-2017, donde México ocupa el lugar 51 de 138 países analizados. En el Índice de Facilitación del Comercio, ocupa el puesto 10 en ser la economía con un mercado más abierto facilitando el flujo de mercancías ya que a la fecha cuenta con 12 tratados que abarcan a más de 40 países, así como 32 acuerdos de promoción y protección de inversiones y nueve acuerdos de alcance limitado, además de la expectativa que se tiene de renovar el TLCAN.

El comercio interno tiene expectativas favorables, según La Encuesta Mensual de Opinión Empresarial, donde se indica que el comportamiento de las variables relevantes de los sectores manufacturero, construcción y comercio han aumentado su nivel de confianza empresarial, dejando así mayor rentabilidad dentro del mercado mexicano.

## NOTICIAS Y ALERTAS

### Investigación Financiera

Un análisis realizado por D&B México, muestra que solamente el 0.1% de las compañías en México presentan su balance anual en alguna fuente de libre acceso. Sin embargo, a través de procesos internos y fuentes locales, D&B México libera el 32% de sus Reportes de Información de Negocios (BiR) con información financiera relevante.

### Noticias Especiales

La reportada presenta pago al IMSS a Agosto de 2017

A la fecha del 13 de octubre del 2017 esta empresa no aparece registrada dentro de la lista emitida por la Oficina de Control de Activos Extranjeros en Estados Unidos. Para mayor información visite el sitio: <http://www.treasury.gov/resource-center/sanctions/SDN-List/Pages/default.aspx>

\*\*\*\*\*  
De acuerdo a la consulta de la página de Compranet realizada el día 19 de octubre del 2017 la información es la siguiente: La reportada tiene 5 Licitaciones que suman en total \$20,408,629.00 La reportada tiene 5 Invitaciones que suman en total \$1,921,927.00 La reportada tiene 1 Adjudicaciones que suman en total \$195,673.00  
\*\*\*\*\*

En la página de sanciones de la Secretaría de la Función Pública se obtuvo la siguiente información: Esta empresa no aparece registrada

## JUICIOS

Con fecha Oct. 12, 2017 se hizo una verificación en nuestra base de datos y no aparecen demandas en contra de la reportada.

## BANCOS

Consultores en Ingeniería Aplicada, S.A. de C.V. Actualmente tiene cuentas en el(los) siguiente(s) banco(s):

Nombre: **BANORTE, S.A.**  
Ubicación: Pachuca de Soto, Hidalgo, México  
Cuenta No.: 0251952978  
Sucursal: (0719)

## INVESTIGACIÓN ACTUAL

### Reporte de la Investigación

Con fecha Oct. 19, 2017 durante la investigación actual Sra. Yolanda Rodríguez Baños, General Contadora, facilitó estados financieros (firmado(s)) al Dic. 31, 2016. Cifras en MXN.

## HISTORIA

### Antecedentes

Establecida como Sociedad Anónima de Capital Variable en Feb. 07, 2017 escritura 71271 registrada en la Notaría 3 Lic. Gerardo Martínez Martínez, inscrita en el Registro Público de la Propiedad Sección Comercio en Pachuca de Soto, Hidalgo.

Duración: indefinido.

Fue fundada en 1997.

Empresa establecida

Estatus activo.

### Objeto

Objeto: La realización , construcción, planeación, ejecución, supervisión y mantenimiento de todo tipo de obras civiles.

### Cambios

Razón social original: Consultores en Ingeniería Aplicada, S.C., Escritura 14005, fundada en Abr. 03, 1997.

Con fecha Feb. 07, 2017, se registró un cambio de razón social y/o estructura legal a Consultores en Ingeniería Aplicada, S.A. de C.V., inscrita bajo Escritura Pública . Escritura 71271

### Capital Social

Capital Social: \$350,000 MXN

Capital Social Inicial: \$50,000 MXN

### Distribución de Acciones:

La distribución de Capital es la siguiente:

<u>Accionistas</u>	<u>% Capital</u>
Sr. Carlos Ruiz López	80%
Sra. Imelda de Lourdes Ruiz Aguirre	19%
Sr. Francisco Javier Ruiz López	1%

### Representante Legal

Poder notarial asignado al administrador principal quien con su firma obliga y representa a la empresa.

### Asociaciones

La titular se encuentra afiliada a: CMIC (79013).