

Tellez Reyes Gerardo

De: Salgado Romero Francisco
Enviado el: martes, 18 de julio de 2017 11:18 a.m.
Para: Tellez Reyes Gerardo
Asunto: Terreno Delegación
Datos adjuntos: TERRENO TOLLOCAN (1).pdf

Importancia: Alta

Adjunto otra opción para que tengas a bien valorarla de acuerdo a los criterios Institucionales, no omito citar que la percibo como una muy buena alternativa.

Sigo atento y a la orden



C.P. Francisco Salgado Romero

Delegado Regional

Delegación Estado de México

Boulevard Miguel Alemán Valdés Núm. 4530, 1° piso
Col. San Pedro Totoltepec, Toluca, C.P. 50226, Estado de México
Tel. (722) 276 3430, Ext. 332783 • fsalgador@fonavit.org.mx

5

TERRENO	TERRENO AV. TECNOLÓGICO.
UBICACIÓN	VILLA DE METEPEC,
SUPERFICIE	1,985.00 MT.2
FRENTE:	18.00 MT.2
FONDO:	112.00 MT.2
USO DE SUELO	COMERCIAL.
RÉGIMEN	PROPIEDAD.
TOPOGRAFÍA	TERRENO PLANO.
POLÍGONO	RECTANGULAR.





7

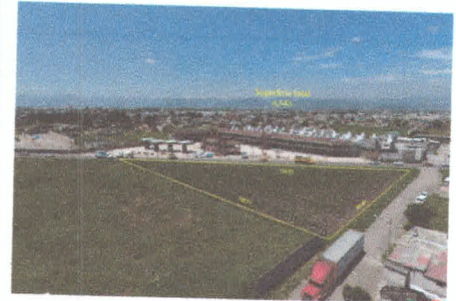

Excelente terreno en venta Vialidad Circuito Metropolitano

En Venta Terreno con magnífica ubicación gran oportunidad de venta , en vialidad Circuito Metropolitano y calle Emiliano Zapata, con uso de suelo corredor urbano H250, con las siguientes medidas noreste 134.92 mts con área sin delimitar sur 88,60 mts con camino oeste 102.55 mts con parcela 386, a 15 min del aeropuerto de Toluca, propiedad aun costado de la nueva plaza, en frente del Residencial la Galarza..

Details

Type: Land

Lot size: 4,543 m²

Villas Metepec, Metepec

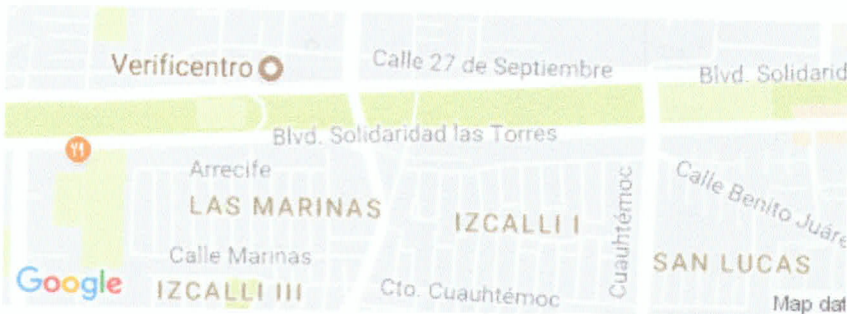

Mapa sin título

Escribe una descripción para tu mapa.

Leyenda



1 km

Zo Coacalco

Google Earth

©2017 Google
Image © 2017 DigitalGlobe
© 2017 INEGI