



## ACTA ADMINISTRATIVA DE DONACIÓN DE ACTIVO FIJO

En la ciudad de Pachuca de Soto, Estado de Hidalgo, siendo las 11:00 horas del día 15 de Febrero del año dos mil veintidos, en cumplimiento a la normatividad del Modelo de Operación de Planeación y Finanzas, mediante el procedimiento denominado Desincorporación de activo fijo, se reunieron en la sala del delegado de la Delegación Regional Hidalgo ubicada en Camino Real de la Plata número 117, fraccionamiento Zona Plateada, Pachuca, Hidalgo; la L.C.E. Denisse Franco Escamilla, Gerente Administrativo, el Lic. Francisco Resendiz Perez, Gerente Jurídico; la L.C. Ma. de Jesús García González, Encargado de Activo Fijo; el LSCA Francisco Ernesto Gonzalez Miranda, Asasurd todos en la Delegación Hidalgo; así como la C. Covadonga Prieto Pelaez, Presidenta de la Asociación Mexicana de Ayuda a Niños con Cáncer de Hidalgo A. C.; persona responsable de la recepción de los bienes; con el propósito de consignar la donación de mobiliario y equipo de oficina, esto de acuerdo con el procedimiento Desincorporación de activo fijo, Proceso Administración de bienes muebles perteneciente al Macro proceso Administración de Bienes y Servicios con clave de identificación PR-SGARH-030 publicada en fecha primero de agosto de dos mil diecisiete y la cual se encuentra vigente a la fecha; la cual dentro de algunos de sus lineamientos a la letra señala:

*“...Las ventas de activo fijo a usuario final solo se pueden llevar a cabo cuando el activo fijo se encuentra obsoleto y en desuso. El usuario debe realizar la petición directa a la Gerencia de Operación y Servicio, Gerencias Administrativas en Delegaciones Regionales, así como a la Gerencia Atención a Usuario Final y sea autorizada por la Gerencia correspondiente, de lo contrario se debe proceder a la venta por convocatoria, venta a empresas dadas de alta ante la SEMARNAT, venta al público, o bien, donación; según corresponda a la clasificación de activo fijo y tipo de baja...”*

*“...Se debe considerar como destino final de activo fijo, excepto el equipo de cómputo central, distribuido, equipo de telecomunicaciones y redes, propuestos para baja definitiva las siguientes opciones:*

- a. Venta directa al usuario(a) final que lo tenga asignado.*
- b. Venta por convocatoria a empleados(as) del instituto, mediante convocatoria.*
- c. Donación, en cualquier momento cuando se tenga una solicitud.*
- d. Ventas a empresas dadas de alta ante la SEMARNAT.*
- e. Ventas al público en general; aplica solo para vehículos...”*

*“...En caso de recibir una solicitud para donación de equipo de cómputo, en Delegaciones Regionales, el Gerente Administrativo debe informar vía correo electrónico a la Gerencia correspondiente de la SGTI cuáles son los equipos susceptibles a ser donados, con el fin de obtener su Vo.Bo...”*

*“...La donación de activos fijos, debe hacerse a instituciones de beneficencia, educativas o culturales, y a las comunidades agrarias y ejidos, que estén legalmente constituidos, y que sea solicitada por escrito o por iniciativa del Instituto; la solicitud debe estar acompañada con copia fotostática de la identificación oficial del solicitante, copia de Acta Constitutiva de la Asociación Civil, solicitud de la donación en hoja membretada; si se trata de una escuela pública debe contener su clave de registro ante la autoridad correspondiente...”*

*Handwritten signatures and initials on the right margin, including 'CJP' and other illegible marks.*



## ANTECEDENTES

La C. Covadonga Prieto Pelaez, quien se identifica con credencial para votar con número de folio 0917060199365 expedida por el Instituto Federal Electoral en su carácter de Presidenta de la Asociación Mexicana de Ayuda a Niños con Cáncer de Hidalgo A. C. en área D-1, Campo de Aviación número uno, carretera México- Pachuca Km 84.5, Pachuca, Hgo., C. P. 42760, quien mediante escrito libre de fecha 16 de Diciembre de dos mil veintiuno, solicita a este H. INFONAVIT por conducto de la Delegación Regional Hidalgo se done Equipo de Cómputo, así como mobiliario y equipo de oficina. (anexo 1)

## HECHOS

1.- Por la solicitud realizada a esta delegación por la C. Covadonga Prieto Pelaez, presidenta de la Asociación Mexicana de Ayuda a Niños con Cáncer de Hidalgo A. C y de acuerdo a la normatividad del procedimiento de Desincorporación del Activo Fijo, la L.C.E. Denisse Franco Escamilla realizó una búsqueda en el sistema y aplico el procedimiento correspondiente y marcado en normativa, arrojando la disponibilidad de los siguientes activos fijos para ser donados.

2.- Los bienes susceptibles de donación se enlistan a continuación quedando de la siguiente forma:

	INVENTARIO ACTUAL	NÚMERO DE ACTIVO FIJO	DESCRIPCIÓN	FECHA DE CAPITALIZACIÓN	VALOR DE ADQUISICIÓN	AMORTIZACIÓN ACUMULADA	VALOR CONTABLE
1	87608	2052574	SISTEMA DE ENERGIA ININTERRUMPIBLE	01.07.1994	40,640.55	-40,640.55	0
2	13-0017379	2052815	COMPUTADORA IBM	01.09.2003	10,154.50	-10,154.50	0
3	33-0074858	2057592	COMPUTADORA PORTATIL MARCA LENOVO THINKPAD R61	26.12.2007	18,875.38	-18,875.38	0
4	33-0086305	2061848	COMPUTADORA PERSONAL DE ESCRITORIO (DESK TOP) MCA.	27.07.2009	15,406.56	-15,406.56	0
5	33-0086424	2061967	COMPUTADORA PERSONAL DE ESCRITORIO (DESK TOP) MCA.	27.07.2009	15,406.56	-15,406.56	0
6	33-0093696	2065966	( HANDSET ) TELEFONO MODELO IP850	01.02.2010	939.42	-939.42	0
7	33-0074731	2067502	COMPUTADORA PORTATIL	01.05.2010	19,435.00	-19,435.00	0
8	33-0082423	2067519	COMPUTADORA DE ESCRITORIO	01.05.2010	11,546.81	-11,546.81	0
9	33-0076173	2067581	COMPUTADORA DE ESCRITORIO	01.05.2010	11,546.81	-11,546.81	0
10	33-0113690	2074439	COMPUTADORA PERSONAL DE ESCRITORIO	01.12.2011	12,586.00	-12,586.00	0
11	33-0113696	2074445	COMPUTADORA PERSONAL DE ESCRITORIO	01.12.2011	12,586.00	-12,586.00	0
12	33-0113701	2074470	COMPUTADORA PERSONAL DE ESCRITORIO	01.12.2011	12,586.00	-12,586.00	0

*Handwritten signatures and initials:*  
 - Top: A large signature, possibly 'CP' or 'PP'.  
 - Middle: A signature that looks like 'Vete'.  
 - Bottom: A signature that looks like '10' or '10/10'.



13	33-0086070	2076759	COMPUTADORA PERSONAL DE ESCRITORIO (DESK TOP) MCA.	01.09.2012	15,406.56	-15,406.56	0
14	33-0114903	2076769	PANTALLA ELECTRICA MOD. 100V	01.09.2012	3,944.00	-3,944.00	0
15	33-0115824	2076772	VIDEOPROYECTOR MOD. 824 PLUS	01.09.2012	9,211.56	-9,211.56	0
16	33-0115846	2076773	PANTALLA DE PROYECCION ELECTRICA MOD ELECTRIC	01.09.2012	3,596.00	-3,596.00	0
17	33-0115847	2076774	PANTALLA DE PROYECCION ELECTRICA MOD ELECTRIC	01.09.2012	3,596.00	-3,596.00	0
18	33-0201357	2077196	IMPRESORA LEXMARK MOD. T654DN	20.12.2012	11,165.00	-11,165.00	0
19	33-0074940	2079577	COMPUTADORA PORTATIL MARCA LENOVO THINKPAD R61	30.11.2012	18,875.38	-18,875.38	0
20	33-0203826	2080787	CABEZALES NCR SELFSEV 60	31.12.2012	82,060.95	-82,060.95	0
21	13-0017614	4211258	DESTRUCTORA DE DOCUMENTOS	01.05.1997	2,409.48	-2,409.48	0
22	13-0017594	4211616	DESTRUCTOR DE DOCUMENTOS	01.02.2001	977.5	-977.5	0
23	13-0017431	4212222	REFRIGERADOR FRIGOBAR	01.09.1992	680	-680	0
24	13-0016928	4212623	MAQUINA CALCULADORA	01.09.1999	2,581.75	-2,581.75	0
25	13-0017529	4212628	MAQUINA CALCULADORA	01.11.1999	717.6	-717.6	0
26	13-0017530	4213024	TELEFONO	01.04.2003	753.12	-753.12	0
27	13-0016931	4213190	SILLON EJECUTIVO	31.03.2005	1,473.15	-1,473.15	0
28	13-0017074	4213379	SILLAS TIPO TÉCNICO	31.03.2005	1,473.15	-1,473.15	0
29	13-0017696	4237050	BANCA TANDEM 3 PLAZAS	06.07.2007	2,149.35	-2,149.35	0
30	13-0017632	4237053	MESA REDONDA PARA SALA DE JUNTAS 120x75 CM	06.07.2007	2,200.06	-2,200.06	0
31	13-0017653	4237056	SILLA TIPO VISITA	06.07.2007	883.89	-883.89	0
32	13-0017628	4242320	GRABADORA	01.12.1998	1,021.40	-1,021.40	0
33	13-0016946	4243272	PANTALLA DE PROYECCION	01.12.2003	6,095.00	-6,095.00	0
34	33-0114520	4261869	ESTRUCTURA GEODESICA	01.12.2011	7,029.60	-7,029.60	0
35	33-0094394	4261932	PANTALLA DE PROYECCION ELECTRICA ELITE	01.12.2011	4,577.00	-4,577.00	0
36	33-0076045	4262294	VIDEOPROYECTOR EPSON MOD. POWERLITE	01.12.2011	14,138.51	-14,138.51	0
37	33-0083252	4264355	DISPOSITIVO OSC* ETHERNET CX700 MARCA POLICOM	01.09.2012	4,783.48	-4,783.48	0
38	13-0017627	11000066	CAMARA DIGITAL	01.05.2008	1	-1	0
39	33-0202673	11010047	SILLAS APILABLE/PLEGABLE	01.11.2012	1	-1	0
40	33-0202674	11010048	SILLAS APILABLE/PLEGABLE	01.11.2012	1	-1	0
41	33-0202798	11010172	SILLAS APILABLE/PLEGABLE	01.11.2012	1	-1	0
42	33-0202929	11010303	SILLAS TIPO TÉCNICO	01.11.2012	1	-1	0
43	33-0202930	11010304	SILLAS TIPO TÉCNICO	01.11.2012	1	-1	0
44	33-0073817	11013396	ANTENA AEREA	01.11.2012	1	-1	0
45	33-0073818	11013397	ANTENA AEREA	01.11.2012	1	-1	0
46	33-0091183	2063234	(HANDSET) TELEFONO MODELO IP850	01.02.2010	939.42	-939.42	0
47	33-0231897	2095744	TELEFONO IP	04.06.2018	7522.96	-7522.96	0

*Handwritten signatures and initials:*  
 CPP  
 JCP  
 JCP



3.- Se proporciona los números de inventario, así como el saldo contable reflejado en el sistema del Instituto al mes de Enero de dos mil veintidos del mobiliario y equipo de oficina. (anexo 2)

### CLAUSULA ÚNICA

La delegación regional del Instituto del Fondo Nacional de la Vivienda para los Trabajadores en el Estado de Hidalgo realiza la donación de los Activos Fijos descritos en el hecho 2 y 3 del presente escrito a favor de la Asociación Civil denominada Asociación Mexicana de Ayuda a Niños con Cáncer de Hidalgo A. C. y de lo cual se levanta la presente acta para dejar constancia.

Por lo que el Lic. Francisco Resendiz Perez, Gerente Jurídico en delegación, firma la presente tomando conocimiento de los hechos.

Previa lectura de la presente y no habiendo más que constar, se da por concluida a las 11:30 horas del día 15 de Febrero del año dos mil veintidos, firmando de conformidad quienes participaron en dicho evento.

Gestiona donación de Activo Fijo

L.C.E. Denisse Franco Escamilla  
Gerente Administrativo  
Delegación Hidalgo.

Recibe Donación de Activo Fijo

C. Covadonga Prieto Pelaez  
Presidenta de la Asociación  
Mexicana de Ayuda a Niños con  
Cancer de Hidalgo A. C

Gerente Jurídico (en Delegación)

Lic. Francisco Resendiz Perez  
Gerente Jurídico  
Delegación Hidalgo

Testigo

L.C. Ma. de Jesus Garcia Gonzalez  
Encargado de Activos Fijos  
Delegación Hidalgo

Testigo

L.S.C.A. Francisco Ernesto Gonzalez  
Miranda  
Asasurd en la Delegación Hidalgo



**AMANC**

**HIDALGO**

Asociación Mexicana de Ayuda a Niños con Cáncer de Hidalgo, A.C.

Pachuca de Soto, Hgo. a 16 de Diciembre de 2021.

**Mtro. Oscar Eduardo Gallegos Ramirez**  
**Representante de la D.G. en Delegación Hidalgo**  
**P R E S E N T E**

Por medio de la presente reciba un cordial y afectuoso saludo de parte de todos los laboramos en la Asociación Mexicana de Ayuda a Niños con Cáncer de Hidalgo A.C.

Nos dirigimos a usted para solicitar amablemente su apoyo con donación de mobiliario y equipo de cómputo con el que cuenten ustedes, el cual podría ser de gran utilidad para adaptar y mejorar nuestras oficinas, habitaciones y áreas comunes dentro de nuestro albergue, esto nos permitirá brindar un mejor servicio a nuestros niños, niñas y adolescentes con cáncer y sus familias así mismo coadyuvar a que reciban una atención integral durante su estancia en AMANC, HIDALGO.

Sin otro particular por el momento, quedamos a sus órdenes para cualquier duda o aclaración.

  
Covadonga Prieto Peláez  
PRESIDENTA



*"Por mi derecho de vivir, el esfuerzo de curarme"*

Area D-1, Campo de Aviación Núm . 1, Carretera México-Pachuca, Km. 84.5 Tel. 01 (771) 71 5 54 10 Pachuca, Hgo.

E-mail: hidalgoamanc@hotmail.es

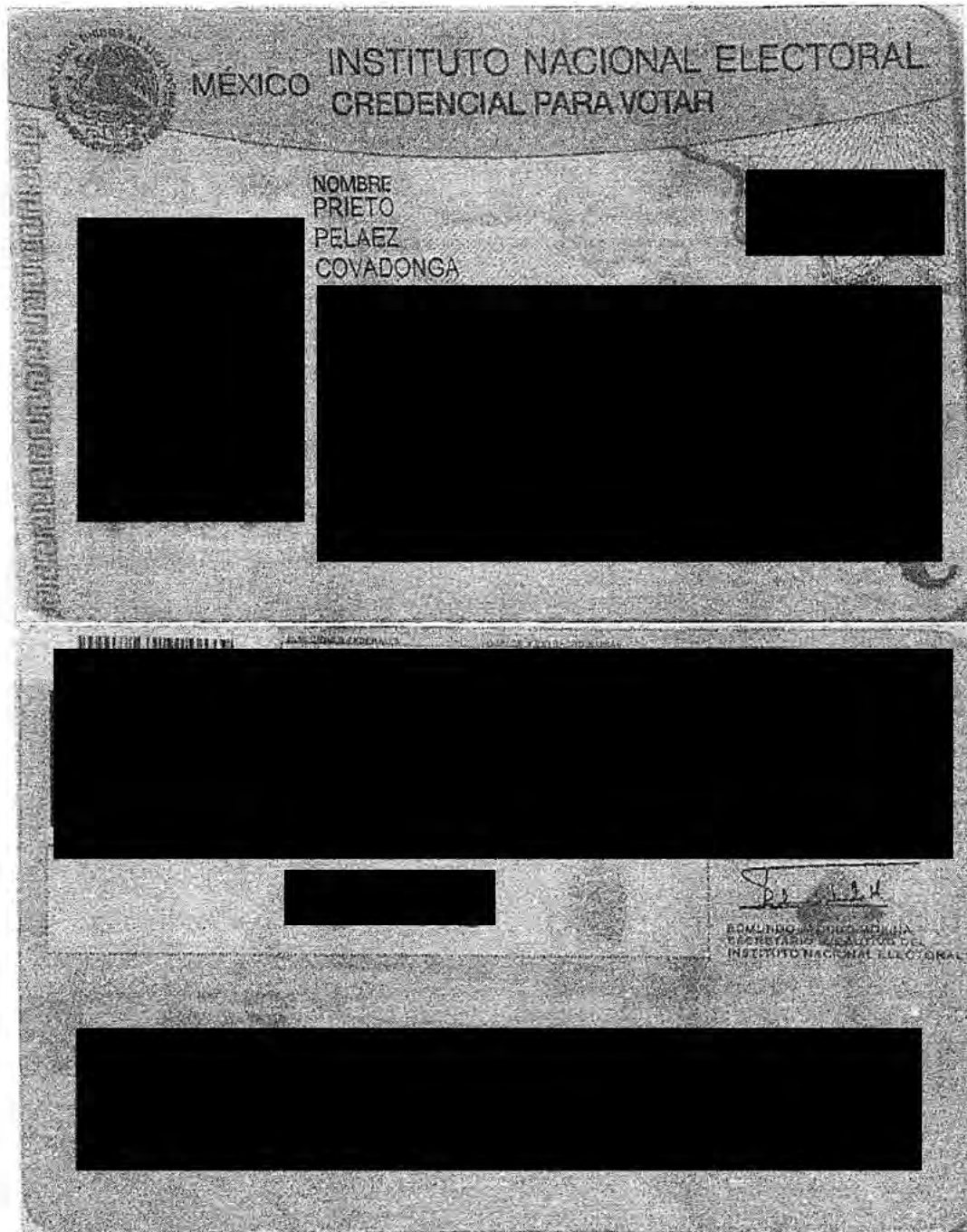

Se testa domicilio, clave de elector, CURP, estado, municipio, sección, localidad, fecha de nacimiento, sexo, fotografía, huella digital, firma y código QR, por ser datos personales con fundamento en los Artículos 116, primer párrafo de la Ley GTAIP y 113, fracción primera de la LFTAIP.

**SOLICITUD DE BAJA MOBILIARIO Y EQUIPO DE OFICINA, EQUIPO DE CÓMPUTO  
POR DONACIÓN A AMANC, A.C.  
DELEGACIÓN HIDALGO**



NÚMERO DE INVENTARIO ACTUAL	NÚMERO DE INVENTARIO HISTÓRICO	NÚMERO DE ACTIVO FIJO	DESCRIPCIÓN	FECHA DE CAPITALIZACIÓN	VALOR DE ADQUISICIÓN	AMORTIZACIÓN ACUMULADA	VALOR CONTABLE	DIVISIÓN	CENTRO DE COSTOS	STATUS SISTEMA
1	87608	2052574	SISTEMA DE ENERGIA ININTERRUMPIBLE	01.07.1994	40,640.55	-40,640.55	0	13	C130510100	CAPITALIZADO
2	13-0017379	2052815	COMPUTADORA IBM	01.09.2003	10,154.50	-10,154.50	0	13	C130510100	CAPITALIZADO
3	33-0074858	2057592	COMPUTADORA PORTATIL MARCA LENOVO THINKPAD	26.12.2007	18,875.38	-18,875.38	0	13	C130510100	CAPITALIZADO
4	33-0086305	2061848	COMPUTADORA PERSONAL DE ESCRITORIO (DESK TOP)	27.07.2009	15,406.56	-15,406.56	0	13	C130510100	CAPITALIZADO
5	33-0086424	2061967	COMPUTADORA PERSONAL DE ESCRITORIO (DESK TOP)	27.07.2009	15,406.56	-15,406.56	0	13	C130510100	CAPITALIZADO
6	33-0093696	2065966	(HANDSET) TELEFONO MODELO IP850	01.02.2010	939.42	-939.42	0	13	C130510100	CAPITALIZADO
7	33-0074731	2067502	COMPUTADORA PORTATIL	01.05.2010	19,435.00	-19,435.00	0	13	C130510100	CAPITALIZADO
8	33-0082423	2067519	COMPUTADORA DE ESCRITORIO	01.05.2010	11,546.81	-11,546.81	0	13	C130510100	CAPITALIZADO
9	33-0076173	2067581	COMPUTADORA DE ESCRITORIO	01.05.2010	11,546.81	-11,546.81	0	13	C130510100	CAPITALIZADO
10	33-0113690	2074439	COMPUTADORA PERSONAL DE ESCRITORIO	01.12.2011	12,586.00	-12,586.00	0	13	C130510100	CAPITALIZADO
11	33-0113696	2074445	COMPUTADORA PERSONAL DE ESCRITORIO	01.12.2011	12,586.00	-12,586.00	0	13	C130510100	CAPITALIZADO
12	33-0113701	2074470	COMPUTADORA PERSONAL DE ESCRITORIO	01.12.2011	12,586.00	-12,586.00	0	13	C130510100	CAPITALIZADO
13	33-0086070	2076759	COMPUTADORA PERSONAL DE ESCRITORIO (DESK TOP)	01.09.2012	15,406.56	-15,406.56	0	13	C130510100	CAPITALIZADO
14	33-0114903	2076769	PANTALLA ELECTRICA MOD. 100V	01.09.2012	3,944.00	-3,944.00	0	13	C130510100	CAPITALIZADO
15	33-0115824	2076772	VIDEOPROYECTOR MOD. 824 PLUS	01.09.2012	9,211.56	-9,211.56	0	13	C130510100	CAPITALIZADO
16	33-0115846	2076773	PANTALLA DE PROYECCION ELECTRICA MOD ELECTRIC	01.09.2012	3,596.00	-3,596.00	0	13	C130510100	CAPITALIZADO
17	33-0115847	2076774	PANTALLA DE PROYECCION ELECTRICA MOD ELECTRIC	01.09.2012	3,596.00	-3,596.00	0	13	C130510100	CAPITALIZADO
18	33-0201357	2077196	IMPRESORA LEXMARK MOD. T654DN	20.12.2012	11,165.00	-11,165.00	0	13	C130510100	CAPITALIZADO
19	33-0074940	2079577	COMPUTADORA PORTATIL MARCA LENOVO THINKPAD	30.11.2012	18,875.38	-18,875.38	0	13	C130510100	CAPITALIZADO
20	33-0203826	2080787	CABEZALES NCR SELFSEV 60	31.12.2012	82,060.95	-82,060.95	0	13	C130510100	CAPITALIZADO
21	13-0017614	4211258	DESTRUCTORA DE DOCUMENTOS	01.05.1997	2,409.48	-2,409.48	0	13	C130510100	CAPITALIZADO
22	13-0017594	4211616	DESTRUCTORA DE DOCUMENTOS	01.02.2001	977.5	-977.5	0	13	C130510100	CAPITALIZADO
23	13-0017431	4212222	REFRIGERADOR FRIGOBAR	01.09.1999	680	-680	0	13	C130510100	CAPITALIZADO
24	13-0016928	4212623	MAQUINA CALCULADORA	01.09.1999	2,581.75	-2,581.75	0	13	C130510100	CAPITALIZADO
25	13-0017529	4212628	MAQUINA CALCULADORA	01.11.1999	717.6	-717.6	0	13	C130510100	CAPITALIZADO
26	13-0017530	4213024	TELEFONO	01.04.2003	753.12	-753.12	0	13	C130510100	CAPITALIZADO
27	13-0016931	4213190	SILLON EJECUTIVO	31.03.2005	1,473.15	-1,473.15	0	13	C130510100	CAPITALIZADO
28	13-0017074	4213379	SILLAS TIPO TÉCNICO	31.03.2005	1,473.15	-1,473.15	0	13	C130510100	CAPITALIZADO
29	13-0017696	4237050	BANCA TANDEM 3 PLAZAS	06.07.2007	2,149.35	-2,149.35	0	13	C130510100	CAPITALIZADO
30	13-0017632	4237053	MESA REDONDA PARA SALA DE JUNTAS 120x75 CM	06.07.2007	2,200.06	-2,200.06	0	13	C130510100	CAPITALIZADO
31	13-0017653	4237056	SILLA TIPO VISITA	06.07.2007	883.89	-883.89	0	13	C130510100	CAPITALIZADO
32	13-0017628	4242320	GRABADORA	01.12.1998	1,021.40	-1,021.40	0	13	C130510100	CAPITALIZADO
33	13-0016946	4243272	PANTALLA DE PROYECCION	01.12.2003	6,095.00	-6,095.00	0	13	C130510100	CAPITALIZADO
34	33-0114520	4261869	ESTRUCTURA GEODESICA	01.12.2011	7,029.60	-7,029.60	0	13	C130510100	CAPITALIZADO
35	33-0094394	4261932	PANTALLA DE PROYECCION ELECTRICA ELITE	01.12.2011	4,577.00	-4,577.00	0	13	C130510100	CAPITALIZADO
36	33-0076045	4262294	VIDEOPROYECTOR EPSON MOD.POWERLITE	01.12.2011	14,138.51	-14,138.51	0	13	C130510100	CAPITALIZADO
37	33-0083252	4264355	DISPOSITIVO OSC* ETHERNET CX700/MARCA POLICOM	01.09.2012	4,783.48	-4,783.48	0	13	C130510100	CAPITALIZADO
38	13-0017627	11000066	CAMARA DIGITAL	01.05.2008	1	-1	0	13	C130510100	CAPITALIZADO
39	33-0202673	11010047	SILLAS APILABLE/PLEGABLE	01.11.2012	1	-1	0	13	C130510100	CAPITALIZADO
40	33-0202674	11010048	SILLAS APILABLE/PLEGABLE	01.11.2012	1	-1	0	13	C130510100	CAPITALIZADO
41	33-0202798	11010172	SILLAS APILABLE/PLEGABLE	01.11.2012	1	-1	0	13	C130510100	CAPITALIZADO
42	33-0202929	11010303	SILLAS TIPO TÉCNICO	01.11.2012	1	-1	0	13	C130510100	CAPITALIZADO

43	33-0202930	11010304	SILLAS TIPO TÉCNICO	01.11.2012	1	-1	0	13	C130510100	CAPITALIZADO
44	33-0073817	11013396	ANTENA AEREA	01.11.2012	1	-1	0	13	C130510100	CAPITALIZADO
45	33-0073818	11013397	ANTENA AEREA	01.11.2012	1	-1	0	13	C130510100	CAPITALIZADO
46	33-0091183	2063234	(HANDSET) TELEFONO MODELO IP850	01.02.2010	939.42	-939.42	0	13	C130510100	CAPITALIZADO
47	33-0231897	2095744	TELEFONO IP	04.06.2018	7522.96	-7522.96	0	13	C130510100	CAPITALIZADO